



J.M.A.P.A.
SAN FELIPE, GTO.



FS/623
Oficio Núm 623/2016
Exp. SF.023-09.02-01-011.01
San Felipe, Gto., 29 de Diciembre de 2016



Lic. Miguel Gerardo Jaramillo Ortiz
Secretario del H. Ayuntamiento
Presente.-

Por medio del presente me dirijo a Usted, para solicitarle que en la próxima reunión de Ayuntamiento, se consideren los siguientes puntos:

Anteproyecto del Pronóstico de Ingresos y Presupuesto de Egresos para el Ejercicio Fiscal de 2017.

Plantilla de Personal para el Ejercicio Fiscal de 2017.

Anexo al presente en medio magnético y copia fotostática del acta del Consejo Directivo JMAPA, sin otro particular por el momento, quedo de Usted como su Seguro Servidor.

Atentamente
"Sembrando el Fruto de la Justicia y el Bienestar"

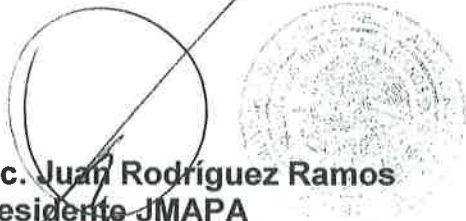

Téc. Juan Rodríguez Ramos
Presidente JMAPA
C.c.p.



- Prof. Mauro Javier Gutiérrez.- Presidente Municipal de San Felipe, Gto.- Para su conocimiento.
- Regidores del H. Ayuntamiento.- Ídem
- C.P. María Guadalupe Cano Ortega.- Tesorera Municipal. Ídem
- C.P. Manuel Antonio Guerrero Espinoza.- Contralor Municipal.- Ídem
- Archivo





SRÍA. DE H. AYUNTAMIENTO
SAN FELIPE, GTO.
C.P. 37600



Secretaría
del H. Ayuntamiento
FS-002
Exp. SF-30-05-01-07-0-197
CONVOCATORIA
Sesión Extraordinaria No. 64

TEC. JUAN RODRÍGUEZ RAMOS
PRESIDENTE DEL CONSEJO DIRECTIVO DE LA J.M.A.P.A.
Presente.-

Con fundamento en los artículos 61, 64 y 69 de la Ley Orgánica Municipal para el Estado de Guanajuato y por acuerdo con el Presidente Municipal en los términos del artículo 63 de la misma Ley citada, se le convoca a **Sesión Extraordinaria**, el día **lunes 02 de enero del presente año**, a partir de las **13:00 horas** en el Salón de Cabildos de la Presidencia Municipal, bajo el siguiente **Orden del Día**:

1. Lista de asistencia, y en su caso Declaración de Quórum Legal.
2. Instalación de la Sesión por el Presidente Municipal.
3. Aprobación del Orden del Día.
4. Se somete, en su caso, aprobación el dictamen de la Comisión de Hacienda, Patrimonio y Cuenta Pública; y en su caso la aprobación del proyecto 2017 de la Junta Municipal de Agua Potable y Alcantarillado, de los siguientes apartados:
 - a) Pronóstico de Ingresos y Presupuesto de Egresos para el ejercicio fiscal de 2017.
 - b) Plántilla de Personal para el ejercicio fiscal de 2017.
5. Se somete, en su caso, aprobación el dictamen de la Comisión de Hacienda, Patrimonio y Cuenta Pública; y en su caso la aprobación del proyecto 2017 del Sistema Municipal para el Desarrollo Integral de la Familia, de los siguientes apartados:
 - a) Pronóstico de Ingresos y Presupuesto de Egresos para el ejercicio fiscal 2017.
 - b) Plantilla de Personal para el ejercicio fiscal 2017.
6. Se somete, en su caso, aprobación el dictamen de la Comisión de Hacienda, Patrimonio y Cuenta Pública; y en su caso la aprobación del proyecto 2017 de la Presidencia Municipal de los siguientes apartados:
 - a) Plantilla de Personal para el ejercicio fiscal 2017 (Administrativa y Seguridad Pública).
 - b) Pronóstico de Ingresos y Presupuesto de Egresos de Cuenta Corriente para el ejercicio fiscal 2017.
 - c) Pronóstico de Ingresos y Presupuesto de Egresos de Ramo 33 FI para el ejercicio fiscal 2017
 - d) Pronóstico de Ingresos y Presupuesto de Egresos de Ramo 33 FII para el ejercicio fiscal 2017.
7. Lectura y, en su caso, aprobación del acta de sesión de Ayuntamiento No. 64.
8. Clausura de la Sesión.

Esperando **contar con su puntual asistencia**, agradezco su atención a la presente.

ATENTAMENTE

San Felipe, Guanajuato; a 02 de enero de 2017.

Lic. Miguel Gerardo Jaramillo Ortiz
Secretario del Ayuntamiento



JUNTA MUNICIPAL DE AGUA POTABLE Y ALCANTARILLADO DE SAN FELIPE, GTO.

ANTEPROYECTO DEL PRONÓSTICO DE INGRESOS Y PRESUPUESTO DE EGRESOS PARA EL EJERCICIO FISCAL DE 2017



J.M.A.P.A

JUAN RODRIGUEZ RAMOS



[Handwritten signatures and scribbles]

**JUNTA MUNICIPAL DE AGUA POTABLE Y ALCANTARILLADO DE SAN FELIPE, GTO.
ANTEPROYECTO DEL PRONÓSTICO DE INGRESOS Y PRESUPUESTO DE EGRESOS
PARA EL EJERCICIO FISCAL DE 2017**



CONTENIDO

PRONÓSTICO DE INGRESOS CUENTA CORRIENTE PARA EL EJERCICIO FISCAL DE 2017

PRESUPUESTO DE EGRESOS CUENTA CORRIENTE PARA EL EJERCICIO FISCAL DE 2017

PLANTILLA DE PERSONAL 2017

**JUNTA MUNICIPAL DE AGUA POTABLE Y ALCANTARILLADO DE SAN FELIPE, GTO.
ANTEPROYECTO DEL PRONÓSTICO DE INGRESOS Y PRESUPUESTO DE EGRESOS
PARA EL EJERCICIO FISCAL DE 2017**

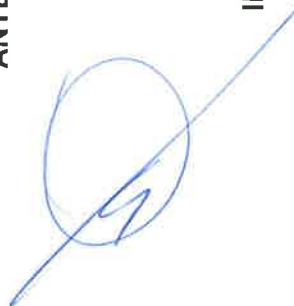

INGRESOS

| CONCEPTO | CUENTA CORRIENTE | TOTAL |
|-----------------------------|----------------------|----------------------|
| DERECHOS | 22,741,232.82 | 22,741,232.82 |
| PRODUCTOS | 862,155.51 | 862,155.51 |
| APROVECHAMIENTOS | 268,925.74 | 268,925.74 |
| PARTICIPACIONES Y APORTACIO | 400,000.00 | 400,000.00 |
| | | 0.00 |
| | | 0.00 |
| | | 0.00 |
| TOTAL | 24,272,314.07 | 24,272,314.07 |

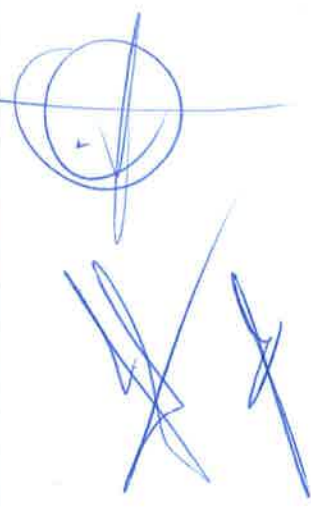

EGRESOS

| CAPÍTULO | CUENTA CORRIENTE | TOTAL |
|-------------------------------|----------------------|----------------------|
| SERVICIOS PERSONALES | 12,073,401.42 | 12,073,401.42 |
| MATERIALES Y SUMINISTROS | 2,834,282.60 | 2,834,282.60 |
| SERVICIOS GENERALES | 2,309,531.28 | 2,309,531.28 |
| POZOS | 6,927,898.77 | 6,927,898.77 |
| TANQUES | 88,200.00 | 88,200.00 |
| SUBSIDIOS, AYUDAS Y DONATIVOS | 35,000.00 | 35,000.00 |
| COMUNIDADES | 4,000.00 | 4,000.00 |
| TOTAL | 24,272,314.07 | 24,272,314.07 |

JUNTA MUNICIPAL DE AGUA POTABLE Y ALCANTARILLADO DE SAN FELIPE, GTO.
 ANTEPROYECTO DEL PRONÓSTICO DE INGRESOS PARA EL EJERCICIO FISCAL DE 2017
 RESUMEN POR CONCEPTO DE INGRESO

| CONCEPTO | IMPORTE |
|--------------------------------|----------------------|
| DERECHOS | 22,741,232.82 |
| PRODUCTOS | 862,155.51 |
| APROVECHAMIENTOS | 268,925.74 |
| PARTICIPACIONES Y APORTACIONES | 400,000.00 |
| TOTAL | 24,272,314.07 |

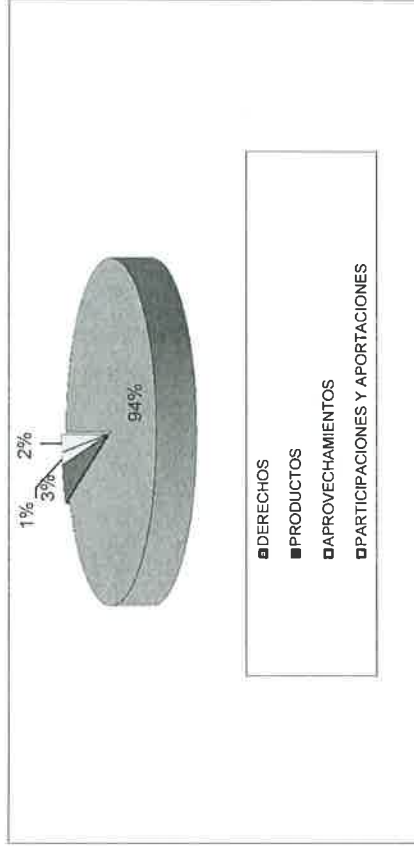

Handwritten signatures in blue ink, including a large circular signature and several other scribbled marks.

JUNTA MUNICIPAL DE AGUA POTABLE Y ALCANTARILLADO DE SAN FELIPE, GTO
ANTEPROYECTO DEL PRÓGNOSTICO DE INGRESOS PARA EL EJERCICIO FISCAL DE 2017

| UR | AF | FF | PROGRAMA | CUENTA | CONCEPTO | IMPORTE |
|--------------|----------|--------------|--------------|-------------------------------|-------------------------------------|----------------------|
| 41706 | I | 41706 | 41706 | 4-00-00-0000-0000-0000 | INGRESOS | 24,272,314.07 |
| 41706 | I | 41706 | 41706 | 4-04-00-0000-0000-0000 | DERECHOS | 22,741,232.82 |
| 41706 | I | 41706 | 41706 | 4-04-01-0000-0000-0000 | SUMINISTRO DE AGUA POTABLE | 17,162,764.41 |
| 41706 | I | 41706 | 41706 | 4-04-01-0001-0000-0000 | CONSUMO DOMÉSTICO | 14,177,708.25 |
| 41706 | I | 41706 | 41706 | 4-04-01-0001-8101-0000 | CORRIENTE | 8,207,859.96 |
| 41706 | I | 41706 | 41706 | 4-04-01-0001-8102-0000 | REZAGO | 5,969,848.29 |
| 41706 | I | 41706 | 41706 | 4-04-01-0002-0000-0000 | CONSUMO DE AGUA COMERCIAL | 1,434,259.76 |
| 41706 | I | 41706 | 41706 | 4-04-01-0002-8103-0000 | CORRIENTE | 864,306.32 |
| 41706 | I | 41706 | 41706 | 4-04-01-0002-8104-0000 | REZAGO | 569,953.44 |
| 41706 | I | 41706 | 41706 | 4-04-01-0003-0000-0000 | CONSUMO DE AGUA INDUSTRIAL | 519,228.24 |
| 41706 | I | 41706 | 41706 | 4-04-01-0003-8105-0000 | CORRIENTE | 287,771.91 |
| 41706 | I | 41706 | 41706 | 4-04-01-0003-8106-0000 | REZAGO | 231,456.33 |
| 41706 | I | 41706 | 41706 | 4-04-01-0004-0000-0000 | CONSUMO DE AGUA MIXTO | 1,031,568.16 |
| 41706 | I | 41706 | 41706 | 4-04-01-0004-8107-0000 | CORRIENTE | 582,663.79 |
| 41706 | I | 41706 | 41706 | 4-04-01-0004-8108-0000 | REZAGO | 448,904.37 |
| 41706 | I | 41706 | 41706 | 4-04-02-0000-0000-0000 | SERVICIOS DE DRENAJE | 1,910,378.72 |
| 41706 | I | 41706 | 41706 | 4-04-02-0001-0000-0000 | 12% ALCANTARILLADO | 1,903,773.09 |
| 41706 | I | 41706 | 41706 | 4-04-02-0001-0001-0000 | 12% ALCANTARILLADO DOMÉSTICO | 1,552,811.97 |
| 41706 | I | 41706 | 41706 | 4-04-02-0001-0001-8109 | CORRIENTE | 899,529.44 |
| 41706 | I | 41706 | 41706 | 4-04-02-0001-0001-8110 | REZAGO | 653,282.53 |
| 41706 | I | 41706 | 41706 | 4-04-02-0001-0002-0000 | 12% ALCANTARILLADO COMERCIAL | 164,948.57 |
| 41706 | I | 41706 | 41706 | 4-04-02-0001-0002-8111 | CORRIENTE | 99,341.80 |
| 41706 | I | 41706 | 41706 | 4-04-02-0001-0002-8112 | REZAGO | 65,606.77 |
| 41706 | I | 41706 | 41706 | 4-04-02-0001-0003-0000 | 12% ALCANTARILLADO INDUSTRIAL | 62,307.35 |
| 41706 | I | 41706 | 41706 | 4-04-02-0001-0003-8113 | CORRIENTE | 34,532.59 |
| 41706 | I | 41706 | 41706 | 4-04-02-0001-0003-8114 | REZAGO | 27,774.76 |
| 41706 | I | 41706 | 41706 | 4-04-02-0001-0004-0000 | 12% ALCANTARILLADO MIXTO | 123,705.20 |
| 41706 | I | 41706 | 41706 | 4-04-02-0001-0004-8115 | CORRIENTE | 69,922.90 |
| 41706 | I | 41706 | 41706 | 4-04-02-0001-0004-8116 | REZAGO | 53,782.30 |
| 41706 | I | 41706 | 41706 | 4-04-02-0002-8117-0000 | CONEXIÓN DE DRENAJE | 6,271.42 |
| 41706 | I | 41706 | 41706 | 4-04-02-0003-8118-0000 | SONDEO DE DESCARGA DE DRENAJE | 334.21 |
| 41606 | I | 41706 | 41706 | 4-04-03-0000-0000-0000 | OTROS SEVICIOS | 1,780,326.70 |
| 41706 | I | 41706 | 41706 | 4-04-03-8119-0000-0000 | VENTA DE AGUA A CAMIONES CISTERNA | 131,206.14 |
| 41706 | I | 41706 | 41706 | 4-04-03-8120-0000-0000 | CONTRATOS DE AGUA POTABLE | 181,232.27 |
| 41706 | I | 41706 | 41706 | 4-04-03-8121-0000-0000 | CARTAS DE FACTIBILIDAD | 38,091.04 |
| 41706 | I | 41706 | 41706 | 4-04-03-8122-0000-0000 | RECONEXIONES | 196,182.88 |
| 41706 | I | 41706 | 41706 | 4-04-03-8123-0000-0000 | SUSPENSIÓN VOLUNTARIA | 15,962.07 |
| 41706 | I | 41706 | 41706 | 4-04-03-8124-0000-0000 | DUPLICADO DE RECIBOS | 41,991.26 |
| 41706 | I | 41706 | 41706 | 4-04-03-8125-0000-0000 | CONSTANCIAS DE NO ADEUDO | 1,475.00 |
| 41706 | I | 41706 | 41706 | 4-04-03-8126-0000-0000 | CAMBIO DE NOMBRE | 7,670.00 |
| 41706 | I | 41706 | 41706 | 4-04-03-8127-0000-0000 | PROYECTOS | 0.00 |
| 41706 | I | 41706 | 41706 | 4-04-03-8128-0000-0000 | REPARACIÓN EN COMUNIDADES | 0.00 |
| 41706 | I | 41706 | 41706 | 4-04-03-8129-0000-0000 | MANO DE OBRA | 18,038.03 |
| 41706 | I | 41706 | 41706 | 4-04-03-8130-0000-0000 | DERECHOS DE INCORPORACIÓN | 1,107,131.33 |
| 41706 | I | 41706 | 41706 | 4-04-03-8131-0000-0000 | AMPLIACIONES DE AGUA POTABLE | 25,753.80 |
| 41706 | I | 41706 | 41706 | 4-04-03-8132-0000-0000 | AMPLIACIONES DE DRENAJE | 15,592.88 |
| 41606 | I | 41706 | 41706 | 4-04-04-0000-0000-0000 | TRATAMIENTO DE AGUA RESIDUAL | 1,887,762.99 |

JUNTA MUNICIPAL DE AGUA POTABLE Y ALCANTARILLADO DE SAN FELIPE, GTO
 ANTEPROYECTO DEL PRÓNOSTICO DE INGRESOS PARA EL EJERCICIO FISCAL DE 2017

| UR | AF | FF | PROGRAMA | CUENTA | CONCEPTO | IMPORTE |
|--------------|----------|--------------|--------------|-------------------------------|---------------------------------------|----------------------|
| 41706 | | 41706 | 41706 | 4-04-04-0001-0000-0000 | CONSUMO DOMÉSTICO | 1,536,943.68 |
| 41706 | | 41706 | 41706 | 4-04-04-0001-8133-0000 | CORRIENTE | 891,195.55 |
| 41706 | | 41706 | 41706 | 4-04-04-0001-8134-0000 | REZAGO | 645,748.13 |
| 41706 | | 41706 | 41706 | 4-04-04-0002-0000-0000 | CONSUMO DE AGUA COMERCIAL | 164,806.76 |
| 41706 | | 41706 | 41706 | 4-04-04-0002-8135-0000 | CORRIENTE | 99,281.47 |
| 41706 | | 41706 | 41706 | 4-04-04-0002-8136-0000 | REZAGO | 65,525.29 |
| 41706 | | 41706 | 41706 | 4-04-04-0003-0000-0000 | CONSUMO DE AGUA INDUSTRIAL | 62,307.35 |
| 41706 | | 41706 | 41706 | 4-04-04-0003-8137-0000 | CORRIENTE | 34,532.59 |
| 41706 | | 41706 | 41706 | 4-04-04-0003-8138-0000 | REZAGO | 27,774.76 |
| 41706 | | 41706 | 41706 | 4-04-04-0004-0000-0000 | CONSUMO DE AGUA MIXTO | 123,705.20 |
| 41706 | | 41706 | 41706 | 4-04-04-0004-8139-0000 | CORRIENTE | 69,922.90 |
| 41706 | | 41706 | 41706 | 4-04-04-0004-8140-0000 | REZAGO | 53,782.30 |
| 41706 | | 41706 | 41706 | 4-05-00-0000-0000-0000 | PRODUCTOS | 862,155.51 |
| 41706 | | 41706 | 41706 | 4-05-01-8141-0000-0000 | VENTA DE MATERIAL | 686,143.86 |
| 41706 | | 41706 | 41706 | 4-05-02-8142-0000-0000 | VENTA DE MEDIDORES | 155,020.60 |
| 41706 | | 41706 | 41706 | 4-06-02-0000-0000-0000 | PRODUCTOS FINANCIEROS | 20,991.05 |
| 41706 | | 41706 | 41706 | 4-06-00-0000-0000-0000 | APROVECHAMIENTOS | 268,925.74 |
| 41706 | | 41706 | 41706 | 4-06-01-8101-0000-0000 | RECARGOS | 266,140.57 |
| 41706 | | 41706 | 41706 | 4-06-01-8102-0000-0000 | MULTAS | 2,785.17 |
| 41706 | | 41706 | 41706 | 4-08-00-0000-0000-0000 | PARTICIPACIONES Y APORTACIONES | 400,000.00 |
| 51706 | | 41706 | 51706 | 4-08-05-0000-0000-0000 | IVA RECUPERADO EJERCICIO FISCAL 2017 | 400,000.00 |
| | | | | | TOTAL | 24,272,314.07 |

**JUNTA MUNICIPAL DE AGUA POTABLE Y ALCANTARILLADO DE SAN FELIPE, GTO.
 ANTEPROYECTO DEL PRESUPUESTO DE EGRESOS PARA EL EJERCICIO FISCAL DE 2017
 RESUMEN POR CAPÍTULO DE GASTO**

| CAPITULO | IMPORTE |
|-------------------------------|----------------------|
| SERVICIOS PERSONALES | 12,073,401.42 |
| MATERIALES Y SUMINISTROS | 2,834,282.60 |
| SERVICIOS GENERALES | 2,309,531.28 |
| POZOS | 6,927,898.77 |
| TANQUES | 88,200.00 |
| SUBSIDIOS, AYUDAS Y DONATIVOS | 35,000.00 |
| COMUNIDADES | 4,000.00 |
| TOTAL | 24,272,314.07 |

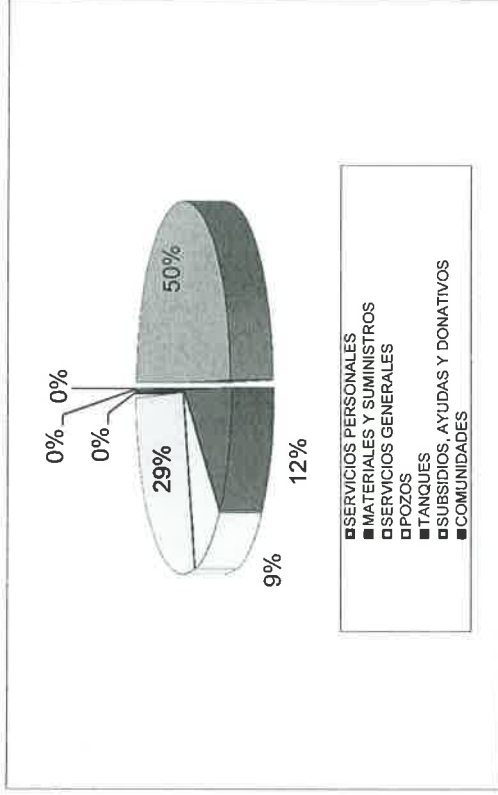

Handwritten signatures and a circular stamp in blue ink, likely representing official approval or certification of the budget document.

**JUNTA MUNICIPAL DE AGUA POTABLE Y ALCANTARILLADO DE SAN FELIPE, GTO.
ANTEPROYECTO DEL PRESUPUESTO DE EGRESOS PARA EL EJERCICIO FISCAL DE 2017
RESUMEN POR DEPENDENCIA**

| DEPENDENCIA | IMPORTE |
|---|----------------------|
| H. CONSEJO DIRECTIVO | 1,548,230.92 |
| ÁREA COMERCIAL | 2,361,818.27 |
| GESTION, COMUNICACION SOCIAL Y CULTURA DEL AGUA | 1,484,115.59 |
| COORDINACIÓN DE CONTABILIDAD Y FINANZAS | 1,571,349.87 |
| COORDINACION TÉCNICA | 9,196,522.32 |
| OPERACIÓN Y MANTENIMIENTO | 5,643,541.52 |
| COORDINACION PLANTA DE TRATAMIENTO | 2,466,735.58 |
| TOTAL | 24,272,314.07 |

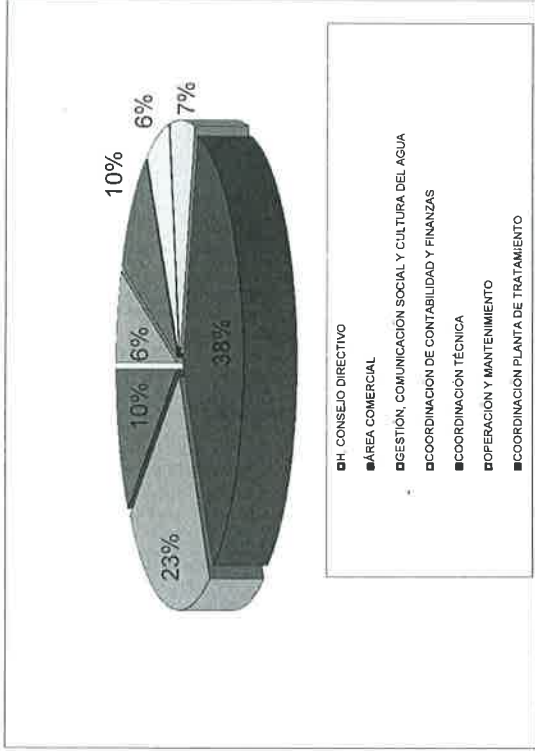

Handwritten signatures in blue ink, including a large circular scribble and several lines of text.

**JUNTA MUNICIPAL DE AGUA POTABLE Y ALCANTARILLADO DE SAN FELIPE, GTO.
ANTEPROYECTO DEL PRESUPUESTO DE EGRESOS PARA EL EJERCICIO FISCAL DE 2017
RESUMEN POR DEPENDENCIA Y CAPITULO DE GASTO**

| CUENTA | DEPENDENCIA | SERVICIOS PERSONALES | MATERIALES Y SUMINISTROS | SERVICIOS GENERALES | POZOS | TANQUES | SUBSIDIOS, AYUDAS Y DONATIVOS | COMUNIDADES | TOTAL |
|------------------|---|----------------------|--------------------------|---------------------|---------------------|------------------|-------------------------------|-----------------|----------------------|
| 5-01-00-00-00-00 | H. CONSEJO DIRECTIVO | 1,139,447.37 | 100,222.31 | 278,561.24 | | | 30,000.00 | | 1,548,230.92 |
| 5-02-00-00-00-00 | ÁREA COMERCIAL | 1,847,836.61 | 276,154.21 | 237,827.45 | | | | | 2,361,818.27 |
| 5-03-00-00-00-00 | GESTIÓN, COMUNICACIÓN SOCIAL Y CULTURA DEL AGUA | 1,080,220.40 | 104,655.74 | 299,239.45 | | | | | 1,484,115.59 |
| 5-04-00-00-00-00 | COORDINACIÓN DE CONTABILIDAD Y FINANZAS | 1,263,741.67 | 118,920.28 | 188,687.92 | | | | | 1,571,349.87 |
| 5-05-00-00-00-00 | COORDINACIÓN TÉCNICA | 1,712,422.39 | 255,750.22 | 208,250.94 | 6,927,898.77 | 88,200.00 | | 4,000.00 | 9,196,522.32 |
| 5-06-00-00-00-00 | OPERACIÓN Y MANTENIMIENTO | 3,538,729.48 | 1,840,415.39 | 259,396.65 | | | 5,000.00 | | 5,643,541.52 |
| 5-07-00-00-00-00 | COORDINACIÓN PLANTA DE TRATAMIENTO | 1,491,003.50 | 138,164.45 | 837,567.63 | | | | | 2,466,735.58 |
| | TOTAL | 12,073,401.42 | 2,834,282.60 | 2,309,531.28 | 6,927,898.77 | 88,200.00 | 35,000.00 | 4,000.00 | 24,272,314.07 |



JUNTA MUNICIPAL DE AGUA POTABLE Y ALCANTARILLADO DE SAN FELIPE, GTO.
ANTEPROYECTO DEL PRESUPUESTO DE EGRESOS PARA EL EJERCICIO FISCAL DE 2017

| UR | AF | FF | PROGRAMA | CUENTA | CONCEPTO | IMPORTE |
|-------------------|--------------|--------------|--------------|-------------------------------|---|---------------------|
| 31120-0101 | 2.1.2 | 41706 | E0001 | 5-00-00-0000-0000-0000 | EGRESOS | 24,272,314.07 |
| 31120-0101 | 2.1.2 | 41706 | E0001 | 5-01-00-0000-0000-0000 | H. CONSEJO DIRECTIVO | 1,548,230.92 |
| 31120-0101 | 2.1.2 | 41706 | E0001 | 5-01-01-0000-0000-0000 | SERVICIOS PERSONALES | 1,139,447.37 |
| 31120-0101 | 2.1.2 | 41706 | E0001 | 5-01-01-1131-0000-0000 | Sueldos Base | 495,078.02 |
| 31120-0101 | 2.1.2 | 41706 | E0001 | 5-01-01-1212-0000-0000 | Honorarios asimilados | 244,016.13 |
| 31120-0101 | 2.1.2 | 41706 | E0001 | 5-01-01-1321-0000-0000 | Prima vacacional | 15,199.76 |
| 31120-0101 | 2.1.2 | 41706 | E0001 | 5-01-01-1323-0000-0000 | Gratificación de fin de año | 54,284.87 |
| 31120-0101 | 2.1.2 | 41706 | E0001 | 5-01-01-1413-0000-0000 | Aportaciones IMSS | 106,752.99 |
| 31120-0101 | 2.1.2 | 41706 | E0001 | 5-01-01-1522-0000-0000 | Liquidaciones por indemnizaciones y por sueldos y salarios caídos | 100,000.00 |
| 31120-0101 | 2.1.2 | 41706 | E0001 | 5-01-01-1591-0000-0000 | Asignaciones adicionales a sueldo | 124,115.60 |
| 31120-0101 | 2.1.2 | 41706 | E0001 | 5-01-02-0000-0000-0000 | MATERIALES Y SUMINISTROS | 100,222.31 |
| 31120-0101 | 2.1.2 | 41706 | E0001 | 5-01-02-2111-0000-0000 | Materiales y útiles de oficina | 20,000.00 |
| 31120-0101 | 2.1.2 | 41706 | E0001 | 5-01-02-2121-0000-0000 | Materiales y útiles de impresión y reproducción | 3,000.00 |
| 31120-0101 | 2.1.2 | 41706 | E0001 | 5-01-02-2141-0000-0000 | Materiales y útiles de tecnologías de la información y comunicaciones | 10,315.52 |
| 31120-0101 | 2.1.2 | 41706 | E0001 | 5-01-02-2151-0000-0000 | Material impreso e información digital | 2,000.00 |
| 31120-0101 | 2.1.2 | 41706 | E0001 | 5-01-02-2161-0000-0000 | Material de limpieza | 5,000.00 |
| 31120-0101 | 2.1.2 | 41706 | E0001 | 5-01-02-2212-0000-0000 | Productos alimenticios para el personal en las instalaciones de las dependencias y entidades | 16,000.00 |
| 31120-0101 | 2.1.2 | 41706 | E0001 | 5-01-02-2611-0000-0000 | Combustibles, lubricantes y aditivos para vehículos destinados a la ejecución de programas de seguridad pública | 33,769.29 |
| 31120-0101 | 2.1.2 | 41706 | E0001 | 5-01-02-2711-0000-0000 | Vestuario y uniformes | 2,500.00 |
| 31120-0101 | 2.1.2 | 41706 | E0001 | 5-01-02-2911-0000-0000 | Herramientas menores | 2,125.00 |
| 31120-0101 | 2.1.2 | 41706 | E0001 | 5-01-02-2941-0000-0000 | Refacciones y accesorios menores de equipo de cómputo y tecnologías de la información | 5,512.50 |
| 31120-0101 | 2.1.2 | 41706 | E0001 | 5-01-03-0000-0000-0000 | SERVICIOS GENERALES | 278,561.24 |
| 31120-0101 | 2.1.2 | 41706 | E0001 | 5-01-03-3111-0000-0000 | Servicio de energía eléctrica | 49,000.00 |
| 31120-0101 | 2.1.2 | 41706 | E0001 | 5-01-03-3141-0000-0000 | Servicio telefonía tradicional | 24,000.00 |
| 31120-0101 | 2.1.2 | 41706 | E0001 | 5-01-03-3181-0000-0000 | Servicios postales y telegráficos | 1,000.00 |
| 31120-0101 | 2.1.2 | 41706 | E0001 | 5-01-03-3311-0000-0000 | Servicios legales de contabilidad, auditoría y relacionados | 50,000.00 |
| 31120-0101 | 2.1.2 | 41706 | E0001 | 5-01-03-3341-0000-0000 | Servicios de capacitación | 12,000.00 |
| 31120-0101 | 2.1.2 | 41706 | E0001 | 5-01-03-3361-0000-0000 | Impresiones de documentos oficiales para la prestación de servicios públicos, identificación, formatos administrativos y fiscales, formas valoradas, certificados y títulos | 500.00 |
| 31120-0101 | 2.1.2 | 41706 | E0001 | 5-01-03-3451-0000-0000 | Seguro de bienes patrimoniales | 11,000.00 |
| 31120-0101 | 2.1.2 | 41706 | E0001 | 5-01-03-3481-0000-0000 | Comisiones por ventas | 12,600.00 |
| 31120-0101 | 2.1.2 | 41706 | E0001 | 5-01-03-3511-0000-0000 | Conservación y mantenimiento de inmuebles | 8,000.00 |
| 31120-0101 | 2.1.2 | 41706 | E0001 | 5-01-03-3531-0000-0000 | Instalación, reparación y mantenimiento de bienes informáticos | 2,000.00 |
| 31120-0101 | 2.1.2 | 41706 | E0001 | 5-01-03-3551-0000-0000 | Mantenimiento y conservación de vehículos terrestres, aéreos, marítimos, lacustres y fluviales | 7,000.00 |
| 31120-0101 | 2.1.2 | 41706 | E0001 | 5-01-03-3571-0000-0000 | Instalación, reparación y mantenimiento de maquinaria, otros equipos y herramienta | 2,000.00 |
| 31120-0101 | 2.1.2 | 41706 | E0001 | 5-01-03-3751-0000-0000 | Viáticos nacionales para servidores públicos en el desempeño de funciones oficiales | 15,000.00 |
| 31120-0101 | 2.1.2 | 41706 | E0001 | 5-01-03-3821-0000-0000 | Gastos de orden social y cultural | 50,000.00 |
| 31120-0101 | 2.1.2 | 41706 | E0001 | 5-01-03-3921-0000-0000 | Otros impuestos y derechos | 11,135.49 |

JUNTA MUNICIPAL DE AGUA POTABLE Y ALCANTARILLADO DE SAN FELIPE, GTO.
ANTEPROYECTO DEL PRESUPUESTO DE EGRESOS PARA EL EJERCICIO FISCAL DE 2017

| UR | AF | FF | PROGRAMA | CUENTA | CONCEPTO | IMPORTE |
|-------------------|--------------|--------------|--------------|-------------------------------|---|---------------------|
| 31120-0101 | 2.1.2 | 41706 | E0001 | 5-01-03-3981-0000-0000 | Impuesto sobre nóminas | 23,325.75 |
| 31120-0101 | 2.1.2 | 41706 | E0001 | 5-01-04-0000-0000-0000 | SUBSIDIOS, AYUDAS Y DONATIVOS | 30,000.00 |
| 31120-0101 | 2.1.2 | 41706 | E0001 | 5-01-04-4154-0000-0000 | Transferencias, asignaciones, subsidios y otras ayudas | 30,000.00 |
| 31120-0102 | 2.1.2 | 41706 | E0002 | 5-02-00-0000-0000-0000 | ÁREA COMERCIAL | 2,361,818.27 |
| 31120-0102 | 2.1.2 | 41706 | E0002 | 5-02-01-0000-0000-0000 | SERVICIOS PERSONALES | 1,847,836.61 |
| 31120-0102 | 2.1.2 | 41706 | E0002 | 5-02-01-1131-0000-0000 | Sueldos Base | 1,072,812.87 |
| 31120-0102 | 2.1.2 | 41706 | E0002 | 5-02-01-1321-0000-0000 | Prima vacacional | 32,937.24 |
| 31120-0102 | 2.1.2 | 41706 | E0002 | 5-02-01-1323-0000-0000 | Gratificación de fin de año | 117,632.99 |
| 31120-0102 | 2.1.2 | 41706 | E0002 | 5-02-01-1591-0000-0000 | Asignaciones adicionales a sueldo | 331,562.58 |
| 31120-0102 | 2.1.2 | 41706 | E0002 | 5-02-01-1413-0000-0000 | Aportaciones IMSS | 292,890.93 |
| 31120-0102 | 2.1.2 | 41706 | E0002 | 5-02-02-0000-0000-0000 | MATERIALES Y SUMINISTROS | 276,154.21 |
| 31120-0102 | 2.1.2 | 41706 | E0002 | 5-02-02-2111-0000-0000 | Materiales y útiles de oficina | 9,000.00 |
| 31120-0102 | 2.1.2 | 41706 | E0002 | 5-02-02-2121-0000-0000 | Materiales y útiles de impresión y reproducción | 65,000.00 |
| 31120-0102 | 2.1.2 | 41706 | E0002 | 5-02-02-2141-0000-0000 | Materiales y útiles de tecnologías de la información y comunicaciones | 40,000.00 |
| 31120-0102 | 2.1.2 | 41706 | E0002 | 5-02-02-2161-0000-0000 | Material de limpieza | 3,000.00 |
| 31120-0102 | 2.1.2 | 41706 | E0002 | 5-02-02-2212-0000-0000 | Productos alimenticios para el personal en las instalaciones de las dependencias y entidades | 2,000.00 |
| 31120-0102 | 2.1.2 | 41706 | E0002 | 5-02-02-2611-0000-0000 | Combustibles, lubricantes y aditivos para vehículos destinados a la ejecución de programas de seguridad pública | 97,017.59 |
| 31120-0102 | 2.1.2 | 41706 | E0002 | 5-02-02-2711-0000-0000 | Vestuario y uniformes | 34,600.00 |
| 31120-0102 | 2.1.2 | 41706 | E0002 | 5-02-02-2911-0000-0000 | Herramientas menores | 20,024.12 |
| 31120-0102 | 2.1.2 | 41706 | E0002 | 5-02-02-2941-0000-0000 | Refacciones y accesorios menores de equipo de cómputo y tecnologías de la información | 5,512.50 |
| 31120-0102 | 2.1.2 | 41706 | E0002 | 5-02-03-0000-0000-0000 | SERVICIOS GENERALES | 237,827.45 |
| 31120-0102 | 2.1.2 | 41706 | E0002 | 5-02-03-3141-0000-0000 | Servicio telefonía tradicional | 23,000.00 |
| 31120-0102 | 2.1.2 | 41706 | E0002 | 5-02-03-3331-0000-0000 | Servicios de consultoría administrativa, procesos, técnica y tecnologías de la información | 50,000.00 |
| 31120-0102 | 2.1.2 | 41706 | E0002 | 5-02-03-3341-0000-0000 | Servicios de capacitación | 12,000.00 |
| 31120-0102 | 2.1.2 | 41706 | E0002 | 5-02-03-3361-0000-0000 | Impresiones de documentos oficiales para la prestación de servicios públicos, identificación, formatos administrativos y fiscales, formas valoradas, certificados y títulos | 500.00 |
| 31120-0102 | 2.1.2 | 41706 | E0002 | 5-02-03-3391-0000-0000 | Servicios profesionales, científicos y técnicos integrales | 62,195.25 |
| 31120-0102 | 2.1.2 | 41706 | E0002 | 5-02-03-3451-0000-0000 | Seguro de bienes patrimoniales | 20,000.00 |
| 31120-0102 | 2.1.2 | 41706 | E0002 | 5-02-03-3521-0000-0000 | Instalación, reparación y mantenimiento de mobiliario y equipo | 3,150.00 |
| 31120-0102 | 2.1.2 | 41706 | E0002 | 5-02-03-3531-0000-0000 | Instalación, reparación y mantenimiento de bienes informáticos | 4,000.00 |
| 31120-0102 | 2.1.2 | 41706 | E0002 | 5-02-03-3551-0000-0000 | Mantenimiento y conservación de vehículos terrestres, aéreos, marítimos, lacustres y fluviales | 7,000.00 |
| 31120-0102 | 2.1.2 | 41706 | E0002 | 5-02-03-3571-0000-0000 | Instalación, reparación y mantenimiento de maquinaria, otros equipos y herramienta | 1,000.00 |
| 31120-0102 | 2.1.2 | 41706 | E0002 | 5-02-03-3751-0000-0000 | Viáticos nacionales para servidores públicos en el desempeño de funciones oficiales | 8,000.00 |
| 31120-0102 | 2.1.2 | 41706 | E0002 | 5-02-03-3821-0000-0000 | Gastos de orden social y cultural | 9,000.00 |
| 31120-0102 | 2.1.2 | 41706 | E0002 | 5-02-03-3921-0000-0000 | Otros impuestos y derechos | 13,516.19 |
| 31120-0102 | 2.1.2 | 41706 | E0002 | 5-02-03-3981-0000-0000 | Impuesto sobre nóminas | 24,466.01 |

JUNTA MUNICIPAL DE AGUA POTABLE Y ALCANTARILLADO DE SAN FELIPE, GTO.
ANTEPROYECTO DEL PRESUPUESTO DE EGRESOS PARA EL EJERCICIO FISCAL DE 2017

| UR | AF | FF | PROGRAMA | CUENTA | CONCEPTO | IMPORTE |
|-------------------|--------------|--------------|--------------|-------------------------------|---|---------------------|
| 31120-0103 | 2.1.5 | 41706 | E0003 | 5-03-00-0000-0000-0 | GESTION, COMUNICACION SOCIAL Y CULTURA DEL AGUA | 1,484,115.59 |
| 31120-0103 | 2.1.5 | 41706 | E0003 | 5-03-01-0000-0000-0000 | SERVICIOS PERSONALES | 1,080,220.40 |
| 31120-0103 | 2.1.5 | 41706 | E0003 | 5-03-01-1131-0000-0000 | Sueldos Base | 639,843.00 |
| 31120-0103 | 2.1.5 | 41706 | E0003 | 5-03-01-1321-0000-0000 | Prima vacacional | 19,644.30 |
| 31120-0103 | 2.1.5 | 41706 | E0003 | 5-03-01-1323-0000-0000 | Gratificación de fin de año | 69,806.10 |
| 31120-0103 | 2.1.5 | 41706 | E0003 | 5-03-01-1413-0000-0000 | Aportaciones IMSS | 164,458.40 |
| 31120-0103 | 2.1.5 | 41706 | E0003 | 5-03-01-1591-0000-0000 | Asignaciones adicionales a sueldo | 186,468.60 |
| 31120-0103 | 2.1.5 | 41706 | E0003 | 5-03-02-0000-0000-0000 | MATERIALES Y SUMINISTROS | 104,655.74 |
| 31120-0103 | 2.1.5 | 41706 | E0003 | 5-03-02-2111-0000-0000 | Materiales y útiles de oficina | 12,000.00 |
| 31120-0103 | 2.1.5 | 41706 | E0003 | 5-03-02-2121-0000-0000 | Materiales y útiles de impresión y reproducción | 3,000.00 |
| 31120-0103 | 2.1.5 | 41706 | E0003 | 5-03-02-2141-0000-0000 | Materiales y útiles de tecnologías de la información y comunicaciones | 15,726.23 |
| 31120-0103 | 2.1.5 | 41706 | E0003 | 5-03-02-2161-0000-0000 | Material de limpieza | 4,000.00 |
| 31120-0103 | 2.1.5 | 41706 | E0003 | 5-03-02-2212-0000-0000 | Productos alimenticios para el personal en las instalaciones de las dependencias y entidades | 4,000.00 |
| 31120-0103 | 2.1.5 | 41706 | E0003 | 5-03-02-2611-0000-0000 | Combustibles, lubricantes y aditivos para vehículos destinados a la ejecución de programas de seguridad pública | 39,883.38 |
| 31120-0103 | 2.1.5 | 41706 | E0003 | 5-03-02-2711-0000-0000 | Vestuario y uniformes | 15,650.00 |
| 31120-0103 | 2.1.5 | 41706 | E0003 | 5-03-02-2911-0000-0000 | Herramientas menores | 1,989.57 |
| 31120-0103 | 2.1.5 | 41706 | E0003 | 5-03-02-2941-0000-0000 | Refacciones y accesorios menores de equipo de cómputo y tecnologías de la información | 8,406.56 |
| 31120-0103 | 2.1.5 | 41706 | E0003 | 5-03-03-0000-0000-0000 | SERVICIOS GENERALES | 299,239.45 |
| 31120-0103 | 2.1.5 | 41706 | E0003 | 5-03-03-3141-0000-0000 | Servicio telefonía tradicional | 11,000.00 |
| 31120-0103 | 2.1.5 | 41706 | E0003 | 5-03-03-3341-0000-0000 | Servicios de capacitación | 12,000.00 |
| 31120-0103 | 2.1.5 | 41706 | E0003 | 5-03-03-3361-0000-0000 | Impresiones de documentos oficiales para la prestación de servicios públicos, identificación, formatos administrativos y fiscales, formas valoradas, certificados y títulos | 500.00 |
| 31120-0103 | 2.1.5 | 41706 | E0003 | 5-03-03-3451-0000-0000 | Seguro de bienes patrimoniales | 11,000.00 |
| 31120-0103 | 2.1.5 | 41706 | E0003 | 5-03-03-3531-0000-0000 | Instalación, reparación y mantenimiento de bienes informáticos | 2,000.00 |
| 31120-0103 | 2.1.5 | 41706 | E0003 | 5-03-03-3551-0000-0000 | Mantenimiento y conservación de vehículos terrestres, aéreos, marítimos, lacustres y fluviales | 6,000.00 |
| 31120-0103 | 2.1.5 | 41706 | E0003 | 5-03-03-3691-0000-0000 | Otros servicios de información | 217,816.76 |
| 31120-0103 | 2.1.5 | 41706 | E0003 | 5-03-03-3751-0000-0000 | Viáticos nacionales para servidores públicos en el desempeño de funciones oficiales | 16,000.00 |
| 31120-0103 | 2.1.5 | 41706 | E0003 | 5-03-03-3821-0000-0000 | Gastos de orden social y cultural | 4,500.00 |
| 31120-0103 | 2.1.5 | 41606 | E0003 | 5-03-03-3921-0000-0000 | Otros impuestos y derechos | 3,837.81 |
| 31120-0103 | 2.1.5 | 41706 | E0003 | 5-03-03-3981-0000-0000 | Impuesto sobre nóminas | 14,584.88 |
| 31120-0104 | 1.5.1 | 41706 | E0004 | 5-04-00-0000-0000-0 | COORDINACION DE CONTABILIDAD Y FINANZAS | 1,571,349.87 |
| 31120-0104 | 1.5.1 | 41706 | E0004 | 5-04-01-0000-0000-0000 | SERVICIOS PERSONALES | 1,263,741.67 |
| 31120-0104 | 1.5.1 | 41706 | E0004 | 5-04-01-1131-0000-0000 | Sueldos Base | 775,599.75 |
| 31120-0104 | 1.5.1 | 41706 | E0004 | 5-04-01-1321-0000-0000 | Prima vacacional | 23,812.27 |
| 31120-0104 | 1.5.1 | 41706 | E0004 | 5-04-01-1323-0000-0000 | Gratificación de fin de año | 85,043.83 |
| 31120-0104 | 1.5.1 | 41706 | E0004 | 5-04-01-1413-0000-0000 | Aportaciones IMSS | 178,665.86 |
| 31120-0104 | 1.5.1 | 41706 | E0004 | 5-04-01-1591-0000-0000 | Asignaciones adicionales a sueldo | 200,619.96 |
| 31120-0104 | 1.5.1 | 41706 | E0004 | 5-04-02-0000-0000-0000 | MATERIALES Y SUMINISTROS | 118,920.28 |

JUNTA MUNICIPAL DE AGUA POTABLE Y ALCANTARILLADO DE SAN FELIPE, GTO.
ANTEPROYECTO DEL PRESUPUESTO DE EGRESOS PARA EL EJERCICIO FISCAL DE 2017

| UR | AF | FF | PROGRAMA | CUENTA | CONCEPTO | IMPORTE |
|-------------------|--------------|--------------|--------------|-------------------------------|---|---------------------|
| 31120-0104 | 1.5.1 | 41706 | E0004 | 5-04-02-2111-0000-0000 | Materiales y útiles de oficina | 14,000.00 |
| 31120-0104 | 1.5.1 | 41706 | E0004 | 5-04-02-2121-0000-0000 | Materiales y útiles de impresión y reproducción | 23,000.00 |
| 31120-0104 | 1.5.1 | 41706 | E0004 | 5-04-02-2141-0000-0000 | Materiales y útiles de tecnologías de la información y comunicaciones | 21,735.54 |
| 31120-0104 | 1.5.1 | 41706 | E0004 | 5-04-02-2151-0000-0000 | Material impreso e información digital | 4,000.00 |
| 31120-0104 | 1.5.1 | 41706 | E0004 | 5-04-02-2161-0000-0000 | Material de limpieza | 3,200.00 |
| 31120-0104 | 1.5.1 | 41706 | E0004 | 5-04-02-2212-0000-0000 | Productos alimenticios para el personal en las instalaciones de las dependencias y entidades | 7,000.00 |
| 31120-0104 | 1.5.1 | 41706 | E0004 | 5-04-02-2531-0000-0000 | Medicinas y productos farmacéuticos | 2,416.95 |
| 31120-0104 | 1.5.1 | 41706 | E0004 | 5-04-02-2611-0000-0000 | Combustibles, lubricantes y aditivos para vehículos destinados a la ejecución de programas de seguridad pública | 14,714.21 |
| 31120-0104 | 1.5.1 | 41706 | E0004 | 5-04-02-2711-0000-0000 | Vestuario y uniformes | 9,850.00 |
| 31120-0104 | 1.5.1 | 41706 | E0004 | 5-04-02-2911-0000-0000 | Herramientas menores | 13,491.08 |
| 31120-0104 | 1.5.1 | 41706 | E0004 | 5-04-02-2941-0000-0000 | Refacciones y accesorios menores de equipo de cómputo y tecnologías de la información | 5,512.50 |
| 31120-0104 | 1.5.1 | 41706 | E0004 | 5-04-03-0000-0000-0000 | SERVICIOS GENERALES | 188,687.92 |
| 31120-0104 | 1.5.1 | 41706 | E0004 | 5-04-03-3141-0000-0000 | Servicio telefonía tradicional | 11,000.00 |
| 31120-0104 | 1.5.1 | 41706 | E0004 | 5-04-03-3181-0000-0000 | Servicios postales y telegráficos | 1,000.00 |
| 31120-0104 | 1.5.1 | 41706 | E0004 | 5-04-03-3311-0000-0000 | Servicios legales de contabilidad, auditoría y relacionados | 60,000.00 |
| 31120-0104 | 1.5.1 | 41706 | E0004 | 5-04-03-3331-0000-0000 | Servicios de consultoría administrativa, procesos, técnica y tecnologías de la información | 40,000.00 |
| 31120-0104 | 1.5.1 | 41706 | E0004 | 5-04-03-3341-0000-0000 | Servicios de capacitación | 12,000.00 |
| 31120-0104 | 1.5.1 | 41706 | E0004 | 5-04-03-3361-0000-0000 | Impresiones de documentos oficiales para la prestación de servicios públicos, identificación, formatos administrativos y fiscales, formas valoradas, certificados y títulos | 1,500.00 |
| 31120-0104 | 1.5.1 | 41706 | E0004 | 5-04-03-3411-0000-0000 | Servicios financieros y bancarios | 3,000.00 |
| 31120-0104 | 1.5.1 | 41706 | E0004 | 5-04-03-3451-0000-0000 | Seguro de bienes patrimoniales | 6,000.00 |
| 31120-0104 | 1.5.1 | 41706 | E0004 | 5-04-03-3531-0000-0000 | Instalación, reparación y mantenimiento de bienes informáticos | 4,000.00 |
| 31120-0104 | 1.5.1 | 41706 | E0004 | 5-04-03-3551-0000-0000 | Mantenimiento y conservación de vehículos terrestres, aéreos, marítimos, lacustres y fluviales | 12,000.00 |
| 31120-0104 | 1.5.1 | 41706 | E0004 | 5-04-03-3751-0000-0000 | Viáticos nacionales para servidores públicos en el desempeño de funciones oficiales | 17,000.00 |
| 31120-0104 | 1.5.1 | 41706 | E0004 | 5-04-03-3821-0000-0000 | Gastos de orden social y cultural | 3,500.00 |
| 31120-0104 | 1.5.1 | 41706 | E0004 | 5-04-03-3981-0000-0000 | Impuesto sobre nóminas | 17,687.92 |
| 31120-0105 | 2.2.3 | 41706 | E0005 | 5-05-00-0000-0000-0000 | COORDINACIÓN TÉCNICA | 9,196,522.32 |
| 31120-0105 | 2.2.3 | 41706 | E0005 | 5-05-01-0000-0000-0000 | SERVICIOS PERSONALES | 1,712,422.39 |
| 31120-0105 | 2.2.3 | 41706 | E0005 | 5-05-01-1131-0000-0000 | Sueldos Base | 1,046,912.34 |
| 31120-0105 | 2.2.3 | 41706 | E0005 | 5-05-01-1321-0000-0000 | Prima vacacional | 32,142.05 |
| 31120-0105 | 2.2.3 | 41706 | E0005 | 5-05-01-1323-0000-0000 | Gratificación de fin de año | 114,793.02 |
| 31120-0105 | 2.2.3 | 41706 | E0005 | 5-05-01-1413-0000-0000 | Aportaciones IMSS | 244,192.52 |
| 31120-0105 | 2.2.3 | 41706 | E0005 | 5-05-01-1591-0000-0000 | Asignaciones adicionales a sueldo | 274,382.46 |
| 31120-0105 | 2.2.3 | 41706 | E0005 | 5-05-02-0000-0000-0000 | MATERIALES Y SUMINISTROS | 255,750.22 |
| 31120-0105 | 2.2.3 | 41706 | E0005 | 5-05-02-2111-0000-0000 | Materiales y útiles de oficina | 10,500.00 |
| 31120-0105 | 2.2.3 | 41706 | E0005 | 5-05-02-2121-0000-0000 | Materiales y útiles de impresión y reproducción | 6,500.00 |
| 31120-0105 | 2.2.3 | 41706 | E0005 | 5-05-02-2141-0000-0000 | Materiales y útiles de tecnologías de la información y comunicaciones | 14,809.23 |
| 31120-0105 | 2.2.3 | 41706 | E0005 | 5-05-02-2151-0000-0000 | Material impreso e información digital | 5,360.39 |

JUNTA MUNICIPAL DE AGUA POTABLE Y ALCANTARILLADO DE SAN FELIPE, GTO.
ANTEPROYECTO DEL PRESUPUESTO DE EGRESOS PARA EL EJERCICIO FISCAL DE 2017

| UR | AF | FF | PROGRAMA | CUENTA | CONCEPTO | IMPORTE |
|-------------------|--------------|--------------|--------------|-------------------------------|---|---------------------|
| 31120-0105 | 2.2.3 | 41706 | E0005 | 5-05-02-2161-0000-0000 | Material de limpieza | 4,400.00 |
| 31120-0105 | 2.2.3 | 41706 | E0005 | 5-05-02-2491-0000-0000 | Materiales Diversos | 138,296.67 |
| 31120-0105 | 2.2.3 | 41706 | E0005 | 5-05-02-2611-0000-0000 | Combustibles, lubricantes y aditivos para vehículos destinados a la ejecución de programas de seguridad pública | 34,189.64 |
| 31120-0105 | 2.2.3 | 41706 | E0005 | 5-05-02-2711-0000-0000 | Vestuario y uniformes | 21,300.00 |
| 31120-0105 | 2.2.3 | 41706 | E0005 | 5-05-02-2911-0000-0000 | Herramientas menores | 14,881.79 |
| 31120-0105 | 2.2.3 | 41706 | E0005 | 5-05-02-2941-0000-0000 | Refacciones y accesorios menores de equipo de cómputo y tecnologías de la información | 5,512.50 |
| 31120-0105 | 2.2.3 | 41706 | E0005 | 5-05-03-0000-0000-0000 | SERVICIOS GENERALES | 208,250.94 |
| 31120-0105 | 2.2.3 | 41706 | E0005 | 5-05-03-3141-0000-0000 | Servicio telefonía tradicional | 11,000.00 |
| 31120-0105 | 2.2.3 | 41706 | E0005 | 5-05-03-3182-0000-0000 | Servicios postales y telegráficos | 1,000.00 |
| 31120-0105 | 2.2.3 | 41706 | E0005 | 5-05-03-3321-0000-0000 | Servicios de diseño, arquitectura, ingeniería y actividades relacionadas | 83,332.60 |
| 31120-0105 | 2.2.3 | 41706 | E0005 | 5-05-03-3341-0000-0000 | Servicios de capacitación | 12,000.00 |
| 31120-0105 | 2.2.3 | 41706 | E0005 | 5-05-03-3361-0000-0000 | Impresiones de documentos oficiales para la prestación de servicios públicos, identificación, formatos administrativos y fiscales, formas valoradas, certificados y títulos | 500.00 |
| 31120-0105 | 2.2.3 | 41706 | E0005 | 5-05-03-3451-0000-0000 | Seguro de bienes patrimoniales | 27,000.00 |
| 31120-0105 | 2.2.3 | 41706 | E0005 | 5-05-03-3531-0000-0000 | Instalación, reparación y mantenimiento de bienes informáticos | 6,000.00 |
| 31120-0105 | 2.2.3 | 41706 | E0005 | 5-05-03-3551-0000-0000 | Mantenimiento y conservación de vehículos terrestres, aéreos, marítimos, lacustres y fluviales | 9,000.00 |
| 31120-0105 | 2.2.3 | 41706 | E0005 | 5-05-03-3571-0000-0000 | Instalación, reparación y mantenimiento de maquinaria, otros equipos y herramienta | 2,680.19 |
| 31120-0105 | 2.2.3 | 41706 | E0005 | 5-05-03-3751-0000-0000 | Viáticos nacionales para servidores públicos en el desempeño de funciones oficiales | 12,000.00 |
| 31120-0105 | 2.2.3 | 41706 | E0005 | 5-05-03-3821-0000-0000 | Gastos de orden social y cultural | 5,000.00 |
| 31120-0105 | 2.2.3 | 41706 | E0005 | 5-05-03-3921-0000-0000 | Otros impuestos y derechos | 14,862.81 |
| 31120-0105 | 2.2.3 | 41706 | E0005 | 5-05-03-3981-0000-0000 | Impuesto sobre nóminas | 23,875.34 |
| 31120-0105 | 2.2.3 | 41706 | E0005 | 5-05-07-0000-0000-0000 | POZOS | 6,927,898.77 |
| 31120-0105 | 2.2.3 | 41706 | E0005 | 5-05-07-0001-0000-0000 | POZO NO. 2 SAN MIGUEL | 2,023,383.96 |
| 31120-0105 | 2.2.3 | 41706 | E0005 | 5-05-07-0001-2511-0000 | Sustancias químicas | 0.00 |
| 31120-0105 | 2.2.3 | 41706 | E0005 | 5-05-07-0001-3111-0000 | Servicio de energía eléctrica | 1,419,000.00 |
| 31120-0105 | 2.2.3 | 41706 | E0005 | 5-05-07-0001-3511-0000 | Conservación y mantenimiento de inmuebles | 300,000.00 |
| 31120-0105 | 2.2.3 | 41706 | E0005 | 5-05-07-0001-3921-0000 | Otros impuestos y derechos | 304,383.96 |
| 31120-0105 | 2.2.3 | 41706 | E0005 | 5-05-07-0002-0000-0000 | POZO NO. 3 CERESO | 2,275,941.56 |
| 31120-0105 | 2.2.3 | 41706 | E0005 | 5-05-07-0002-2511-0000 | Sustancias químicas | 0.00 |
| 31120-0105 | 2.2.3 | 41706 | E0005 | 5-05-07-0002-3111-0000 | Servicio de energía eléctrica | 1,805,736.39 |
| 31120-0105 | 2.2.3 | 41706 | E0005 | 5-05-07-0002-3511-0000 | Conservación y mantenimiento de inmuebles | 141,906.46 |
| 31120-0105 | 2.2.3 | 41706 | E0005 | 5-05-07-0002-3921-0000 | Otros impuestos y derechos | 328,298.71 |
| 31120-0105 | 2.2.3 | 41706 | E0005 | 5-05-07-0003-0000-0000 | POZO NO. 4 LA JOYA | 2,627,573.25 |
| 31120-0105 | 2.2.3 | 41706 | E0005 | 5-05-07-0003-2511-0000 | Sustancias químicas | 0.00 |
| 31120-0105 | 2.2.3 | 41706 | E0005 | 5-05-07-0003-3111-0000 | Servicio de energía eléctrica | 1,890,000.00 |
| 31120-0105 | 2.2.3 | 41706 | E0005 | 5-05-07-0003-3511-0000 | Conservación y mantenimiento de inmuebles | 107,064.63 |
| 31120-0105 | 2.2.3 | 51706/417 | E0005 | 5-05-07-0003-3921-0000 | Otros impuestos y derechos | 630,508.62 |
| 31120-0105 | 2.2.3 | 41706 | E0005 | 5-05-07-0004-0000-0000 | POZO NO.5 POCITO | 1,000.00 |
| 31120-0105 | 2.2.3 | 41706 | E0005 | 5-05-07-0004-3111-0000 | Servicio de energía eléctrica | 1,000.00 |
| 31120-0105 | 2.2.3 | 41706 | E0005 | 5-05-08-0000-0000-0000 | TANQUES | 88,200.00 |

JUNTA MUNICIPAL DE AGUA POTABLE Y ALCANTARILLADO DE SAN FELIPE, GTO.
ANTEPROYECTO DEL PRESUPUESTO DE EGRESOS PARA EL EJERCICIO FISCAL DE 2017

| UR | AF | FF | PROGRAMA | CUENTA | CONCEPTO | IMPORTE |
|-------------------|--------------|--------------|--------------|-------------------------------|---|---------------------|
| 31120-0105 | 2.2.3 | 41706 | E0005 | 5-05-08-0001-0000-0000 | TANQUE DEL PANTEÓN | 11,025.00 |
| 31120-0105 | 2.2.3 | 41706 | E0005 | 5-05-08-0001-3511-0000 | Conservación y mantenimiento de inmuebles | 11,025.00 |
| 31120-0105 | 2.2.3 | 41706 | E0005 | 5-05-08-0002-0000-0000 | TANQUE LA JOYA | 11,025.00 |
| 31120-0105 | 2.2.3 | 41706 | E0005 | 5-05-08-0002-3511-0000 | Conservación y mantenimiento de inmuebles | 11,025.00 |
| 31120-0105 | 2.2.3 | 41706 | E0005 | 5-05-08-0003-0000-0000 | TANQUE DEL ALMACÉN | 11,025.00 |
| 31120-0105 | 2.2.3 | 41706 | E0005 | 5-05-08-0003-3511-0000 | Conservación y mantenimiento de inmuebles | 11,025.00 |
| 31120-0105 | 2.2.3 | 41706 | E0005 | 5-05-08-0004-0000-0000 | TANQUE DE SAN MIGUEL | 11,025.00 |
| 31120-0105 | 2.2.3 | 41706 | E0005 | 5-05-08-0004-3511-0000 | Conservación y mantenimiento de inmuebles | 11,025.00 |
| 31120-0105 | 2.2.3 | 41706 | E0005 | 5-05-08-0005-0000-0000 | TANQUE DEL FRAYLE | 11,025.00 |
| 31120-0105 | 2.2.3 | 41706 | E0005 | 5-05-08-0005-3511-0000 | Conservación y mantenimiento de inmuebles | 11,025.00 |
| 31120-0105 | 2.2.3 | 41706 | E0005 | 5-05-08-0006-0000-0000 | TANQUE DEL PURTECITO | 11,025.00 |
| 31120-0105 | 2.2.3 | 41706 | E0005 | 5-05-08-0006-3511-0000 | Conservación y mantenimiento de inmuebles | 11,025.00 |
| 31120-0105 | 2.2.3 | 41706 | E0005 | 5-05-08-0007-0000-0000 | TANQUE DE LOS CHILITOS | 11,025.00 |
| 31120-0105 | 2.2.3 | 41706 | E0005 | 5-05-08-0007-3511-0000 | Conservación y mantenimiento de inmuebles | 11,025.00 |
| 31120-0105 | 2.2.3 | 41706 | E0005 | 5-05-08-0008-0000-0000 | TANQUE SAN ISIDRO Y CAPELLANIA | 11,025.00 |
| 31120-0105 | 2.2.3 | 41706 | E0005 | 5-05-08-0008-3511-0000 | Conservación y mantenimiento de inmuebles | 11,025.00 |
| 31120-0105 | 2.2.3 | 41706 | E0005 | 5-05-09-0000-0000-0000 | COMUNIDADES | 4,000.00 |
| 31120-0105 | 2.2.3 | 41706 | E0005 | 5-05-09-3111-0000-0000 | Servicio de energía eléctrica | 4,000.00 |
| 31120-0106 | 2.2.3 | 41706 | E0006 | 5-06-00-0000-0000-0000 | OPERACIÓN Y MANTENIMIENTO | 5,643,541.52 |
| 31120-0106 | 2.2.3 | 41606 | E0006 | 5-06-01-0000-0000-0000 | SERVICIOS PERSONALES | 3,538,729.48 |
| 31120-0106 | 2.2.3 | 41606 | E0006 | 5-06-01-1131-0000-0000 | Sueldos Base | 1,857,395.58 |
| 31120-0106 | 2.2.3 | 41606 | E0006 | 5-06-01-1321-0000-0000 | Prima vacacional | 57,025.30 |
| 31120-0106 | 2.2.3 | 41606 | E0006 | 5-06-01-1322-0000-0000 | Prima dominical | 15,049.13 |
| 31120-0106 | 2.2.3 | 41606 | E0006 | 5-06-01-1323-0000-0000 | Gratificación de fin de año | 203,661.79 |
| 31120-0106 | 2.2.3 | 41606 | E0006 | 5-06-01-1341-0000-0000 | Compensaciones por servicios eventuales | 289,406.25 |
| 31120-0106 | 2.2.3 | 41606 | E0006 | 5-06-01-1413-0000-0000 | Aportaciones IMSS | 523,712.55 |
| 31120-0106 | 2.2.3 | 41606 | E0006 | 5-06-01-1591-0000-0000 | Asignaciones adicionales a sueldo | 592,478.88 |
| 31120-0106 | 2.2.3 | 41706 | E0006 | 5-06-02-0000-0000-0000 | MATERIALES Y SUMINISTROS | 1,840,415.39 |
| 31120-0106 | 2.2.3 | 41706 | E0006 | 5-06-02-2111-0000-0000 | Materiales y útiles de oficina | 7,500.00 |
| 31120-0106 | 2.2.3 | 41706 | E0006 | 5-06-02-2121-0000-0000 | Materiales y útiles de impresión y reproducción | 9,000.00 |
| 31120-0106 | 2.2.3 | 41706 | E0006 | 5-06-02-2141-0000-0000 | Materiales y útiles de tecnologías de la información y comunicaciones | 8,502.10 |
| 31120-0106 | 2.2.3 | 41706 | E0006 | 5-06-02-2161-0000-0000 | Material de limpieza | 17,000.00 |
| 31120-0106 | 2.2.3 | 41706 | E0006 | 5-06-02-2212-0000-0000 | Productos alimenticios para el personal en las instalaciones de las dependencias y entidades | 9,000.00 |
| 31120-0106 | 2.2.3 | 41706 | E0006 | 5-06-02-2461-0000-0000 | Material eléctrico y electrónico | 2,173.32 |
| 31120-0106 | 2.2.3 | 41706 | E0006 | 5-06-02-2491-0000-0000 | Materiales Diversos | 1,354,869.55 |
| 31120-0106 | 2.2.3 | 41706 | E0006 | 5-06-02-2531-0000-0000 | Medicinas y productos farmacéuticos | 1,612.00 |
| 31120-0106 | 2.2.3 | 41706 | E0006 | 5-06-02-2611-0000-0000 | Combustibles, lubricantes y aditivos para vehículos destinados a la ejecución de programas de seguridad pública | 207,101.20 |
| 31120-0106 | 2.2.3 | 41706 | E0006 | 5-06-02-2711-0000-0000 | Vestuario y uniformes | 92,800.00 |
| 31120-0106 | 2.2.3 | 41706 | E0006 | 5-06-02-2721-0000-0000 | Prendas de seguridad | 30,146.99 |
| 31120-0106 | 2.2.3 | 41706 | E0006 | 5-06-02-2911-0000-0000 | Herramientas menores | 95,197.73 |
| 31120-0106 | 2.2.3 | 41706 | E0006 | 5-06-02-2941-0000-0000 | Refacciones y accesorios menores de equipo de cómputo y tecnologías de la información | 5,512.50 |
| 31120-0106 | 2.2.3 | 41706 | E0006 | 5-06-03-0000-0000-0000 | SERVICIOS GENERALES | 259,396.65 |
| 31120-0106 | 2.2.3 | 41706 | E0006 | 5-06-03-3111-0000-0000 | Servicio de energía eléctrica | 27,000.00 |

JUNTA MUNICIPAL DE AGUA POTABLE Y ALCANTARILLADO DE SAN FELIPE, GTO.
ANTEPROYECTO DEL PRESUPUESTO DE EGRESOS PARA EL EJERCICIO FISCAL DE 2017

| UR | AF | FF | PROGRAMA | CUENTA | CONCEPTO | IMPORTE |
|-------------------|--------------|--------------|--------------|-------------------------------|---|---------------------|
| 31120-0106 | 2.2.3 | 41706 | E0006 | 5-06-03-3141-0000-0000 | Servicio telefonía tradicional | 11,000.00 |
| 31120-0106 | 2.2.3 | 41706 | E0006 | 5-06-03-3181-0000-0000 | Servicios postales y telegráficos | 1,000.00 |
| 31120-0106 | 2.2.3 | 41706 | E0006 | 5-06-03-3341-0000-0000 | Servicios de capacitación | 12,000.00 |
| 31120-0106 | 2.2.3 | 41706 | E0006 | 5-06-03-3361-0000-0000 | Impresiones de documentos oficiales para la prestación de servicios públicos, identificación, formatos administrativos y fiscales, formas valoradas, certificados y títulos | 500.00 |
| 31120-0106 | 2.2.3 | 41706 | E0006 | 5-06-03-3451-0000-0000 | Seguro de bienes patrimoniales | 45,000.00 |
| 31120-0106 | 2.2.3 | 41706 | E0006 | 5-06-03-3511-0000-0000 | Conservación y mantenimiento de inmuebles | 15,000.00 |
| 31120-0106 | 2.2.3 | 41706 | E0006 | 5-06-03-3531-0000-0000 | Instalación, reparación y mantenimiento de bienes informáticos | 2,000.00 |
| 31120-0106 | 2.2.3 | 41706 | E0006 | 5-06-03-3551-0000-0000 | Mantenimiento y conservación de vehículos terrestres, aéreos, marítimos, lacustres y fluviales | 23,000.00 |
| 31120-0106 | 2.2.3 | 41706 | E0006 | 5-06-03-3571-0000-0000 | Instalación, reparación y mantenimiento de maquinaria, otros equipos y herramienta | 36,000.00 |
| 31120-0106 | 2.2.3 | 41706 | E0006 | 5-06-03-3751-0000-0000 | Viáticos nacionales para servidores públicos en el desempeño de funciones oficiales | 10,000.00 |
| 31120-0106 | 2.2.3 | 41706 | E0006 | 5-06-03-3821-0000-0000 | Gastos de orden social y cultural | 17,000.00 |
| 31120-0106 | 2.2.3 | 41706 | E0006 | 5-06-03-3921-0000-0000 | Otros impuestos y derechos | 11,448.74 |
| 31120-0106 | 2.2.3 | 41706 | E0006 | 5-06-03-3981-0000-0000 | Impuesto sobre nóminas | 48,447.91 |
| 31120-0106 | 2.2.3 | 41706 | E0006 | 5-06-04-0000-0000-0000 | SUBSIDIOS, AYUDAS Y DONATIVOS | 5,000.00 |
| 31120-0106 | 2.2.3 | 41706 | E0006 | 5-06-04-4154-0000-0000 | Transferencias, asignaciones, subsidios y otras ayudas | 5,000.00 |
| 31120-0107 | 2.1.3 | 41706 | E0007 | 5-07-00-0000-0000-0000 | COORDINACION PLANTA DE TRATAMIENTO | 2,466,735.58 |
| 31120-0107 | 2.1.3 | 41706 | E0007 | 5-07-01-0000-0000-0000 | SERVICIOS PERSONALES | 1,491,003.50 |
| 31120-0107 | 2.1.3 | 41706 | E0007 | 5-07-01-1131-0000-0000 | Sueldos Base | 862,581.00 |
| 31120-0107 | 2.1.3 | 41706 | E0007 | 5-07-01-1321-0000-0000 | Prima vacacional | 26,482.75 |
| 31120-0107 | 2.1.3 | 41706 | E0007 | 5-07-01-1322-0000-0000 | Prima dominical | 13,230.00 |
| 31120-0107 | 2.1.3 | 41706 | E0007 | 5-07-01-1323-0000-0000 | Gratificación de fin de año | 94,581.25 |
| 31120-0107 | 2.1.3 | 41706 | E0007 | 5-07-01-1341-0000-0000 | Compensaciones por servicios eventuales | 69,457.50 |
| 31120-0107 | 2.1.3 | 41706 | E0007 | 5-07-01-1413-0000-0000 | Aportaciones IMSS | 200,154.80 |
| 31120-0107 | 2.1.3 | 41706 | E0007 | 5-07-01-1591-0000-0000 | Asignaciones adicionales a sueldo | 224,516.20 |
| 31120-0107 | 2.1.3 | 41706 | E0007 | 5-07-02-0000-0000-0000 | MATERIALES Y SUMINISTROS | 138,164.45 |
| 31120-0107 | 2.1.3 | 41706 | E0007 | 5-07-02-2111-0000-0000 | Materiales y útiles de oficina | 5,000.00 |
| 31120-0107 | 2.1.3 | 41706 | E0007 | 5-07-02-2121-0000-0000 | Materiales y útiles de impresión y reproducción | 1,000.00 |
| 31120-0107 | 2.1.3 | 41706 | E0007 | 5-07-02-2141-0000-0000 | Materiales y útiles de tecnologías de la información y comunicaciones | 1,599.14 |
| 31120-0107 | 2.1.3 | 41706 | E0007 | 5-07-02-2151-0000-0000 | Material impreso e información digital | 2,680.19 |
| 31120-0107 | 2.1.3 | 41706 | E0007 | 5-07-02-2161-0000-0000 | Material de limpieza | 7,400.00 |
| 31120-0107 | 2.1.3 | 41706 | E0007 | 5-07-02-2531-0000-0000 | Medicinas y productos farmacéuticos | 1,471.05 |
| 31120-0107 | 2.1.3 | 41706 | E0007 | 5-07-02-2611-0000-0000 | Combustibles, lubricantes y aditivos para vehículos destinados a la ejecución de programas de seguridad pública | 39,324.69 |
| 31120-0107 | 2.1.3 | 41706 | E0007 | 5-07-02-2711-0000-0000 | Vestuario y uniformes | 22,400.00 |
| 31120-0107 | 2.1.3 | 41706 | E0007 | 5-07-02-2721-0000-0000 | Prendas de seguridad | 20,100.82 |
| 31120-0107 | 2.1.3 | 41706 | E0007 | 5-07-02-2911-0000-0000 | Herramientas menores | 31,676.06 |
| 31120-0107 | 2.1.3 | 41706 | E0007 | 5-07-02-2941-0000-0000 | Refacciones y accesorios menores de equipo de cómputo y tecnologías de la información | 5,512.50 |
| 31120-0107 | 2.1.3 | 41706 | E0007 | 5-07-03-0000-0000-0000 | SERVICIOS GENERALES | 837,567.63 |
| 31120-0107 | 2.1.3 | 41706 | E0007 | 5-07-03-3111-0000-0000 | Servicio de energía eléctrica | 230,000.00 |

**JUNTA MUNICIPAL DE AGUA POTABLE Y ALCANTARILLADO DE SAN FELIPE, GTO.
ANTEPROYECTO DEL PRESUPUESTO DE EGRESOS PARA EL EJERCICIO FISCAL DE 2017**

| UR | AF | FF | PROGRAMA | CUENTA | CONCEPTO | IMPORTE |
|------------|-------|-------|----------|------------------------|--|----------------------|
| 31120-0107 | 2.1.3 | 41706 | E0007 | 5-07-03-3141-0000-0000 | Servicio telefonía tradicional | 9,000.00 |
| 31120-0107 | 2.1.3 | 41706 | E0007 | 5-07-03-3181-0000-0000 | Servicios postales y telegráficos | 1,000.00 |
| 31120-0107 | 2.1.3 | 41706 | E0007 | 5-07-03-3341-0000-0000 | Servicios de capacitación | 10,000.00 |
| 31120-0107 | 2.1.3 | 41706 | E0007 | 5-07-03-3391-0000-0000 | Servicios profesionales, científicos y técnicos integrales | 122,363.00 |
| 31120-0107 | 2.1.3 | 41706 | E0007 | 5-07-03-3451-0000-0000 | Seguro de bienes patrimoniales | 10,000.00 |
| 31120-0107 | 2.1.3 | 41706 | E0007 | 5-07-03-3511-0000-0000 | Conservación y mantenimiento de inmuebles | 2,500.00 |
| 31120-0107 | 2.1.3 | 41706 | E0007 | 5-07-03-3531-0000-0000 | Instalación, reparación y mantenimiento de bienes informáticos | 2,000.00 |
| 31120-0107 | 2.1.3 | 41706 | E0007 | 5-07-03-3551-0000-0000 | Mantenimiento y conservación de vehículos terrestres, aéreos, marítimos, lacustres y fluviales | 7,000.00 |
| 31120-0107 | 2.1.3 | 41606 | E0007 | 5-07-03-3571-0000-0000 | Instalación, reparación y mantenimiento de maquinaria, otros equipos y herramienta | 100,000.00 |
| 31120-0107 | 2.1.3 | 41706 | E0007 | 5-07-03-3751-0000-0000 | Viáticos nacionales para servidores públicos en el desempeño de funciones oficiales | 11,000.00 |
| 31120-0107 | 2.1.3 | 41706 | E0007 | 5-07-03-3821-0000-0000 | Gastos de orden social y cultural | 4,000.00 |
| 31120-0107 | 2.1.3 | 41706 | E0007 | 5-07-03-3921-0000-0000 | Otros impuestos y derechos | 307,379.31 |
| 31120-0107 | 2.1.3 | 41706 | E0007 | 5-07-03-3981-0000-0000 | Impuesto sobre nóminas | 21,325.32 |
| | | | | | TOTAL | 24,272,314.07 |

**JUNTA MUNICIPAL DE AGUA POTABLE Y ALCANTARILLADO DE SAN FELIPE, GTO.
ANTEPROYECTO DEL PRESUPUESTO DE EGRESOS PARA EL EJERCICIO FISCAL DE 2017**

| CUENTA | CONCEPTO | PRESUPUESTO MODIFICADO |
|------------------------|---|------------------------|
| 5-00-00-0000-0000-0000 | EGRESOS | 24,272,314.07 |
| 5-01-01-0000-0000-0000 | SERVICIOS PERSONALES | 12,073,401.42 |
| 5-01-01-1131-0000-0000 | Sueldos Base | 6,750,222.56 |
| 5-01-01-1212-0000-0000 | Honorarios asimilados | 244,016.13 |
| 5-01-01-1321-0000-0000 | Prima vacacional | 207,243.67 |
| 5-01-01-1322-0000-0000 | Prima dominical | 28,279.13 |
| 5-01-01-1323-0000-0000 | Gratificación de fin de año | 739,803.85 |
| 5-01-01-1341-0000-0000 | Compensaciones por servicios eventuales | 358,863.75 |
| 5-01-01-1413-0000-0000 | Aportaciones IMSS | 1,710,828.05 |
| 5-01-01-1522-0000-0000 | Liquidaciones por indemnizaciones y por sueldos y salarios caídos | 100,000.00 |
| 5-01-01-1591-0000-0000 | Asignaciones adicionales a sueldo | 1,934,144.28 |
| 5-01-02-0000-0000-0000 | MATERIALES Y SUMINISTROS | 2,834,282.60 |
| 5-01-02-2111-0000-0000 | Materiales y útiles de oficina | 78,000.00 |
| 5-01-02-2121-0000-0000 | Materiales y útiles de impresión y reproducción | 110,500.00 |
| 5-01-02-2141-0000-0000 | Materiales y útiles de tecnologías de la información y comunicaciones | 112,687.76 |
| 5-01-02-2151-0000-0000 | Material impreso e información digital | 14,040.58 |
| 5-01-02-2161-0000-0000 | Material de limpieza | 44,000.00 |
| 5-01-02-2212-0000-0000 | Productos alimenticios para el personal en las instalaciones de las dependencias y entidades | 38,000.00 |
| 5-01-02-2461-0000-0000 | Material eléctrico y electrónico | 2,173.32 |
| 5-01-02-2491-0000-0000 | Materiales Diversos | 1,493,166.22 |
| 5-01-02-2531-0000-0000 | Medicinas y productos farmacéuticos | 5,500.00 |
| 5-01-02-2611-0000-0000 | Combustibles, lubricantes y aditivos para vehículos destinados a la ejecución de programas de seguridad pública | 466,000.00 |
| 5-01-02-2711-0000-0000 | Vestuario y uniformes | 199,100.00 |
| 5-01-02-2721-0000-0000 | Prendas de Seguridad | 50,247.81 |
| 5-01-02-2911-0000-0000 | Herramientas menores | 179,385.35 |
| 5-01-02-2941-0000-0000 | Refacciones y accesorios menores de equipo de cómputo y tecnologías de la información | 41,481.56 |
| 5-01-03-0000-0000-0000 | SERVICIOS GENERALES | 2,309,531.28 |
| 5-01-03-3111-0000-0000 | Servicio de energía eléctrica | 306,000.00 |
| 5-01-03-3141-0000-0000 | Servicio telefonía tradicional | 100,000.00 |
| 5-01-03-3181-0000-0000 | Servicios postales y telegráficos | 5,000.00 |
| 5-01-03-3311-0000-0000 | Servicios legales de contabilidad, auditoría y relacionados | 110,000.00 |
| 5-01-03-3321-0000-0000 | Servicios de diseño, arquitectura, ingeniería y actividades relacionadas | 83,332.60 |
| 5-01-03-3331-0000-0000 | Servicios de consultoría administrativa, procesos, técnica y tecnologías de la información | 90,000.00 |
| 5-01-03-3341-0000-0000 | Servicios de capacitación | 82,000.00 |
| 5-01-03-3361-0000-0000 | Impresiones de documentos oficiales para la prestación de servicios públicos, identificación, formatos administrativos y fiscales, formas valoradas, certificados y títulos | 4,000.00 |
| 5-01-03-3391-0000-0000 | Servicios profesionales, científicos y técnicos integrales | 184,558.25 |
| 5-01-03-3411-0000-0000 | Servicios financieros y bancarios | 3,000.00 |
| 5-01-03-3451-0000-0000 | Seguro de bienes patrimoniales | 130,000.00 |
| 5-02-03-3521-0000-0000 | Instalación, reparación y mantenimiento de mobiliario y equipo | 3,150.00 |
| 5-01-03-3481-0000-0000 | Comisiones por ventas | 12,600.00 |
| 5-01-03-3511-0000-0000 | Conservación y mantenimiento de inmuebles | 25,500.00 |
| 5-01-03-3531-0000-0000 | Instalación, reparación y mantenimiento de bienes informáticos | 22,000.00 |
| 5-01-03-3551-0000-0000 | Mantenimiento y conservación de vehículos terrestres, aéreos, marítimos, lacustres y fluviales | 1,000.00 |

**JUNTA MUNICIPAL DE AGUA POTABLE Y ALCANTARILLADO DE SAN FELIPE, GTO.
ANTEPROYECTO DEL PRESUPUESTO DE EGRESOS PARA EL EJERCICIO FISCAL DE 2017**

| CUENTA | CONCEPTO | PRESUPUESTO MODIFICADO |
|-------------------------------|---|------------------------|
| 5-01-03-3571-0000-0000 | Instalación, reparación y mantenimiento de maquinaria, otros equipos y herramienta | 141,680.19 |
| 5-01-03-3691-0000-0000 | Otros servicios de información | 217,816.76 |
| 5-01-03-3751-0000-0000 | Viáticos nacionales para servidores públicos en el desempeño de funciones oficiales | 89,000.00 |
| 5-01-03-3821-0000-0000 | Gastos de orden social y cultural | 93,000.00 |
| 5-01-03-3921-0000-0000 | Otros impuestos y derechos | 362,180.35 |
| 5-01-03-3981-0000-0000 | Impuesto sobre nóminas | 173,713.13 |
| 5-01-04-0000-0000-0000 | SUBSIDIOS, AYUDAS Y DONATIVOS | 35,000.00 |
| 5-01-04-4154-0000-0000 | Transferencias, asignaciones, subsidios y otras ayudas | 35,000.00 |
| 5-05-07-0000-0000-0000 | POZOS | 6,927,898.77 |
| 5-05-07-0001-0000-0000 | POZO NO. 2 SAN MIGUEL | 2,023,383.96 |
| 5-05-07-0001-2511-0000 | Sustancias químicas | 0.00 |
| 5-05-07-0001-3111-0000 | Servicio de energía eléctrica | 1,419,000.00 |
| 5-05-07-0001-3511-0000 | Conservación y mantenimiento de inmuebles | 300,000.00 |
| 5-05-07-0001-3921-0000 | Otros impuestos y derechos | 304,383.96 |
| 5-05-07-0002-0000-0000 | POZO NO. 3 CERESO | 2,275,941.56 |
| 5-05-07-0002-2511-0000 | Sustancias químicas | 0.00 |
| 5-05-07-0002-3111-0000 | Servicio de energía eléctrica | 1,805,736.39 |
| 5-05-07-0002-3511-0000 | Conservación y mantenimiento de inmuebles | 141,906.46 |
| 5-05-07-0002-3921-0000 | Otros impuestos y derechos | 328,298.71 |
| 5-05-07-0003-0000-0000 | POZO NO. 4 LA JOYA | 2,627,573.25 |
| 5-05-07-0003-2511-0000 | Sustancias químicas | 0.00 |
| 5-05-07-0003-3111-0000 | Servicio de energía eléctrica | 1,890,000.00 |
| 5-05-07-0003-3511-0000 | Conservación y mantenimiento de inmuebles | 107,064.63 |
| 5-05-07-0003-3921-0000 | Otros impuestos y derechos | 630,508.62 |
| 5-05-07-0004-0000-0000 | POZO NO.5 POCITO | 1,000.00 |
| 5-05-07-0004-3111-0000 | Servicio de energía eléctrica | 1,000.00 |
| 5-05-08-0000-0000-0000 | TANQUES | 88,200.00 |
| 5-05-08-0001-0000-0000 | TANQUE DEL PANTEÓN | 11,025.00 |
| 5-05-08-0001-3511-0000 | Conservación y mantenimiento de inmuebles | 11,025.00 |
| 5-05-08-0002-0000-0000 | TANQUE LA JOYA | 11,025.00 |
| 5-05-08-0002-3511-0000 | Conservación y mantenimiento de inmuebles | 11,025.00 |
| 5-05-08-0003-0000-0000 | TANQUE DEL ALMACÉN | 11,025.00 |
| 5-05-08-0003-3511-0000 | Conservación y mantenimiento de inmuebles | 11,025.00 |
| 5-05-08-0004-0000-0000 | TANQUE DE SAN MIGUEL | 11,025.00 |
| 5-05-08-0004-3511-0000 | Conservación y mantenimiento de inmuebles | 11,025.00 |
| 5-05-08-0005-0000-0000 | TANQUE DEL FRAYLE | 11,025.00 |
| 5-05-08-0005-3511-0000 | Conservación y mantenimiento de inmuebles | 11,025.00 |
| 5-05-08-0006-0000-0000 | TANQUE DEL PURTECITO | 11,025.00 |
| 5-05-08-0006-3511-0000 | Conservación y mantenimiento de inmuebles | 11,025.00 |
| 5-05-08-0007-0000-0000 | TANQUE DE LOS CHILITOS | 11,025.00 |
| 5-05-08-0007-3511-0000 | Conservación y mantenimiento de inmuebles | 11,025.00 |
| 5-05-08-0008-0000-0000 | TANQUE SAN ISIDRO Y CAPELLANIA | 11,025.00 |
| 5-05-08-0008-3511-0000 | Conservación y mantenimiento de inmuebles | 11,025.00 |
| 5-05-09-0000-0000-0000 | COMUNIDADES | 4,000.00 |
| 5-05-09-3111-0000-0000 | Servicio de energía eléctrica | 4,000.00 |

JUNTA MUNICIPAL DE AGUA POTABLE Y ALCANTARILLADO DE SAN FELIPE, GTO.
ANTEPROYECTO DEL PRESUPUESTO DE EGRESOS PARA EL EJERCICIO FISCAL DE 2017

| CUENTA | CONCEPTO | PRESUPUESTO MODIFICADO |
|------------------------|-------------------------------|------------------------|
| 5-00-00-0000-0000-0000 | EGRESOS | 24,272,314.07 |
| 5-01-01-0000-0000-0000 | SERVICIOS PERSONALES | 12,073,401.42 |
| 5-01-02-0000-0000-0000 | MATERIALES Y SUMINISTROS | 2,834,282.60 |
| 5-01-03-0000-0000-0000 | SERVICIOS GENERALES | 2,309,531.28 |
| 5-01-04-0000-0000-0000 | SUBSIDIOS, AYUDAS Y DONATIVOS | 35,000.00 |
| 5-05-07-0000-0000-0000 | POZOS | 6,927,898.77 |
| 5-05-08-0000-0000-0000 | TANQUES | 88,200.00 |
| 5-05-09-0000-0000-0000 | COMUNIDADES | 4,000.00 |

JUNTA MUNICIPAL DE AGUA POTABLE Y ALCANTARILLADO DE SAN FELIPE, GTO.

ANTEPROYECTO 2017

TANQUES, 88,200.00, 0%
COMUNIDADES, 4,000.00, 0%

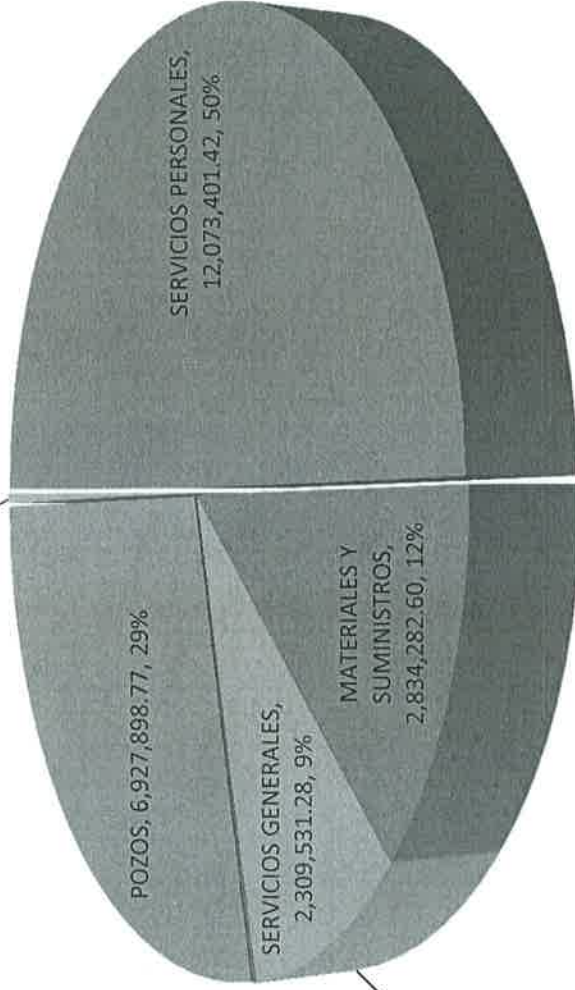

SUBSIDIOS, AYUDAS Y DONATIVOS, 35,000.00, 0%

[Handwritten signature]

[Handwritten signature]

COMUNIDAD MUNICIPAL DE AGUA POTABLE Y ALCANTARILLADO DE SAN FELIPE, GTO.

RF C JMA-931119-KC4

REG PATRONAL IMSS H43-1034210-3

NÓMINA PARA EL EJERCICIO FISCAL 2017

| NUM. DE TRAB | NOMBRE DEL EMPLEADO | PUESTO | AGUINALDO | PRIMA VACACIONAL | SUeldo Mensual Incrementado | Premio por Puntualidad | Premio por Asistencia | Despensa | Emolumentos | IMSS Patronal | 2% Sobre Nómina | Percepciones Netas |
|--|------------------------------------|---------------------------|------------|------------------|-----------------------------|------------------------|-----------------------|------------|-------------|---------------|-----------------|--------------------|
| CONSEJO DIRECTIVO | | | | | | | | | | | | |
| 191 | RODRIGUEZ RAMOS JUAN | PRESIDENTE DE LA JMAPA | 31,797.21 | 8,903.22 | 24,165.88 | 2,416.59 | 2,416.59 | 500.00 | 7,748.23 | 4,893.91 | 551.11 | 23,500.76 |
| | MORELOS GUERRERO HECTOR MANUEL | TESORERO | 0.00 | 0.00 | 0.00 | 0.00 | 0.00 | | 7,748.23 | 0.00 | 154.96 | 7,098.18 |
| | LIMON GUERRERO DORA ALICIA | SECRETARIO | 0.00 | 0.00 | 0.00 | 0.00 | 0.00 | | 7,748.23 | 0.00 | 154.96 | 7,098.18 |
| | ORTIZ AVILA J. SALVADOR | PRIMER VOCAL | 0.00 | 0.00 | 0.00 | 0.00 | 0.00 | | 5,982.44 | 0.00 | 119.65 | 5,542.41 |
| | SALAZAR SALAZAR CANDIDO | SEGUNDO VOCAL | 0.00 | 0.00 | 0.00 | 0.00 | 0.00 | | 0.00 | 0.00 | 0.00 | 0.00 |
| 188 | BECERRA MENDOZA ANDREA MONSERRAT | SECRETARIA | 8,087.66 | 2,264.54 | 6,146.62 | 614.66 | 614.66 | 500.00 | 1,558.22 | 1,558.22 | 140.18 | 7,335.46 |
| 235 | HERNANDEZ GARCIA LUZ MARIA | ASESOR JURIDICO | 14,400.00 | 4,032.00 | 10,944.00 | 1,094.40 | 1,094.40 | 500.00 | 2,443.95 | 2,443.95 | 248.58 | 11,619.64 |
| | TOTAL MENSUAL | | 54,284.87 | 15,199.76 | 41,256.50 | 4,125.65 | 4,125.65 | 1,500.00 | 21,478.90 | 8,896.08 | 1,370.45 | 62,194.63 |
| | TOTAL ANUAL | | 54,284.87 | 15,199.76 | 495,078.02 | 49,507.80 | 49,507.80 | 19,500.00 | 244,016.13 | 106,752.99 | 16,445.43 | 746,335.61 |
| AREA COMERCIAL | | | | | | | | | | | | |
| 44 | RODRIGUEZ BANDA ANA ELISA | JEFE COMERCIAL | 11,418.80 | 3,197.26 | 8,678.29 | 867.83 | 867.83 | 500.00 | 2,024.13 | 2,024.13 | 197.91 | 9,553.23 |
| | VACANTE | ENCARGADO DE CONEXION | 5,294.33 | 1,482.41 | 4,023.69 | 402.37 | 402.37 | 500.00 | 1,191.48 | 1,191.48 | 91.76 | 5,229.86 |
| 96 | SALAZAR GALVAN GUILLERMO | LECTURISTA | 6,200.84 | 1,736.24 | 4,712.64 | 471.26 | 471.26 | 500.00 | 1,310.50 | 1,310.50 | 107.47 | 5,917.75 |
| 103 | BALDERAS SANCHEZ JUAN LUIS | LECTURISTA | 6,200.84 | 1,736.24 | 4,712.64 | 471.26 | 471.26 | 500.00 | 1,310.50 | 1,310.50 | 107.47 | 5,917.75 |
| 124 | CARRILLO ROSAS MARIA GABRIELA | ENCARGADA DE CONTRATA | 7,222.15 | 2,022.20 | 5,488.83 | 548.88 | 548.88 | 500.00 | 1,444.59 | 1,444.59 | 125.18 | 6,685.74 |
| 161 | SANCHEZ RODRIGUEZ LETICIA | AUXILIAR AREA COMERCIAL | 7,222.15 | 2,022.20 | 5,488.83 | 548.88 | 548.88 | 500.00 | 1,444.59 | 1,444.59 | 125.18 | 6,685.74 |
| 174 | RODRIGUEZ SALAZAR CIRO | ENCARGADO DE CONEXION | 5,112.29 | 1,431.44 | 3,885.34 | 388.53 | 388.53 | 500.00 | 1,167.58 | 1,167.58 | 88.61 | 5,115.01 |
| 177 | PEREZ ORTEGA JUAN RAMON | ENCARGADO DE CORTES | 5,112.29 | 1,431.44 | 3,885.34 | 388.53 | 388.53 | 500.00 | 1,167.58 | 1,167.58 | 88.61 | 5,115.01 |
| 178 | MAREZ SALINAS INOCENCIO | LECTURISTA | 6,200.84 | 1,736.24 | 4,712.64 | 471.26 | 471.26 | 500.00 | 1,310.50 | 1,310.50 | 107.47 | 5,917.75 |
| 246 | HERNANDEZ GREGO JORGE LUIS | ENCARGADO DE CORTES | 5,112.29 | 1,431.44 | 3,885.34 | 388.53 | 388.53 | 500.00 | 1,167.58 | 1,167.58 | 88.61 | 5,115.01 |
| 186 | MENDOZA MARTINEZ EDUARDO | LECTURISTA | 6,200.84 | 1,736.24 | 4,712.64 | 471.26 | 471.26 | 500.00 | 1,310.50 | 1,310.50 | 107.47 | 5,917.75 |
| 221 | RODRIGUEZ HERNANDEZ ERIKA GABRIELA | CAJERA | 7,222.15 | 2,022.20 | 5,488.83 | 548.88 | 548.88 | 500.00 | 1,444.59 | 1,444.59 | 125.18 | 6,685.74 |
| 225 | OLVERA SANDOVAL LIZBETH | CAJERA | 7,222.15 | 2,022.20 | 5,488.83 | 548.88 | 548.88 | 500.00 | 1,444.59 | 1,444.59 | 125.18 | 6,685.74 |
| 228 | GOMEZ ROBLEDO MARIA ELENA | CAJERA | 7,222.15 | 2,022.20 | 5,488.83 | 548.88 | 548.88 | 500.00 | 1,444.59 | 1,444.59 | 125.18 | 6,685.74 |
| 250 | TORRES MARTINEZ JESUS ANTONIO | ENCARGADO DE CORTES | 5,112.29 | 1,431.44 | 3,885.34 | 388.53 | 388.53 | 500.00 | 1,167.58 | 1,167.58 | 88.61 | 5,115.01 |
| 236 | CAMPOS BANDA DIEGO ARMANDO | ENCARGADO DE CORTES | 5,112.29 | 1,431.44 | 3,885.34 | 388.53 | 388.53 | 500.00 | 1,167.58 | 1,167.58 | 88.61 | 5,115.01 |
| 244 | FLORES ORTIZ FRANCISCO JAVIER | NOTIFICADOR | 7,222.15 | 2,022.20 | 5,488.83 | 548.88 | 548.88 | 500.00 | 1,444.59 | 1,444.59 | 125.18 | 6,685.74 |
| 199 | GONZALEZ CARDONA MARIA CRISTINA | AUXILIAR AREA COMERCIAL | 7,222.15 | 2,022.20 | 5,488.83 | 548.88 | 548.88 | 500.00 | 1,444.59 | 1,444.59 | 125.18 | 6,685.74 |
| | TOTAL MENSUAL | | 117,632.99 | 32,937.24 | 89,401.07 | 8,940.11 | 8,940.11 | 9,000.00 | 24,038.83 | 24,038.83 | 2,038.83 | 110,829.30 |
| | TOTAL ANUAL | | 117,632.99 | 32,937.24 | 1,072,812.87 | 107,281.29 | 107,281.29 | 117,000.00 | 292,890.93 | 292,890.93 | 24,466.01 | 1,329,951.61 |
| CULTURA DEL AGUA | | | | | | | | | | | | |
| 166 | MENDOZA ESPINOSA ALMA ROSA | JEFE DE CULTURA DEL AGU. | 9,801.59 | 2,744.44 | 7,449.21 | 744.92 | 744.92 | 500.00 | 1,796.58 | 1,796.58 | 169.88 | 8,385.49 |
| 248 | GRIMALDO MENDEZ ELIZABETH | JEFE DE COMUNICACION SC | 9,801.59 | 2,744.44 | 7,449.21 | 744.92 | 744.92 | 500.00 | 1,796.58 | 1,796.58 | 169.88 | 8,385.49 |
| 207 | BERNAL HERRERA ALEJANDRO | AUXILIAR DE CULTURA DEL | 7,222.15 | 2,022.20 | 5,488.83 | 548.88 | 548.88 | 500.00 | 1,444.59 | 1,444.59 | 125.18 | 6,685.74 |
| 209 | LUNA AGUINAGA DULCE MARIA | AUXILIAR DE CULTURA DEL | 7,222.15 | 2,022.20 | 5,488.83 | 548.88 | 548.88 | 500.00 | 1,444.59 | 1,444.59 | 125.18 | 6,685.74 |
| 208 | MUÑOZ FLORES LOURDES ENITH | AUXILIAR DE CULTURA DEL | 7,222.15 | 2,022.20 | 5,488.83 | 548.88 | 548.88 | 500.00 | 1,444.59 | 1,444.59 | 125.18 | 6,685.74 |
| 217 | ANDRADE LUGAS JESUS | AUXILIAR DE COMUNICACIO | 7,222.15 | 2,022.20 | 5,488.83 | 548.88 | 548.88 | 500.00 | 1,444.59 | 1,444.59 | 125.18 | 6,685.74 |
| 237 | IBARRA VELAZQUEZ JOSE ASCENSION | AUXILIAR DE COMUNICACIO | 7,222.15 | 2,022.20 | 5,488.83 | 548.88 | 548.88 | 500.00 | 1,444.59 | 1,444.59 | 125.18 | 6,685.74 |
| 247 | LARA FUENTES JUANA MARIA | AUXILIAR DE COMUNICACIO | 7,046.09 | 2,022.20 | 5,488.83 | 548.88 | 548.88 | 500.00 | 1,444.59 | 1,444.59 | 124.88 | 6,685.74 |
| 245 | AGUINAGA GONZALEZ PABLO SAMUEL | AUXILIAR DE COMUNICACIO | 7,046.09 | 2,022.20 | 5,488.83 | 548.88 | 548.88 | 500.00 | 1,444.59 | 1,444.59 | 124.88 | 6,685.74 |
| | TOTAL MENSUAL | | 69,806.10 | 19,644.30 | 53,320.03 | 5,332.03 | 5,332.03 | 4,500.00 | 13,704.87 | 13,704.87 | 1,215.41 | 63,571.12 |
| | TOTAL ANUAL | | 69,806.10 | 19,644.30 | 639,843.00 | 63,984.30 | 63,984.30 | 58,500.00 | 164,458.40 | 164,458.40 | 14,584.88 | 762,853.49 |
| COORDINACION DE CONTABILIDAD Y FINANZAS | | | | | | | | | | | | |
| 149 | RAMIREZ LOPEZ MARIA ALEJANDRA CP | COORDINADOR DE CONTABI | 24,190.40 | 6,773.31 | 18,384.70 | 1,838.47 | 1,838.47 | 500.00 | 4,191.29 | 4,191.29 | 419.29 | 18,377.96 |
| 252 | ZARAGOZA DOLATE DULCE ALICIA | JEFE DE RECURSOS HUMAN | 9,940.45 | 2,783.33 | 7,554.74 | 755.47 | 755.47 | 500.00 | 1,815.94 | 1,815.94 | 172.29 | 8,486.10 |
| 162 | PRADO LONGORIA ISELA GUADALUPE | AUXILIAR ADMINISTRATIVO E | 9,940.45 | 2,783.33 | 7,554.74 | 755.47 | 755.47 | 500.00 | 1,815.94 | 1,815.94 | 172.29 | 8,486.10 |
| 211 | YEBRA RODRIGUEZ ELISEO | AUXILIAR ADMINISTRATIVO F | 11,151.18 | 3,122.33 | 8,474.90 | 847.49 | 847.49 | 500.00 | 1,986.44 | 1,986.44 | 193.27 | 9,363.30 |
| 213 | MARTINEZ NEGRETE ANABELLI | AUXILIAR ADMINISTRATIVO E | 9,940.45 | 2,783.33 | 7,554.74 | 755.47 | 755.47 | 500.00 | 1,815.94 | 1,815.94 | 172.29 | 8,486.10 |

JUNTA MUNICIPAL DE AGUA POTABLE Y ALCANTARILLADO DE SAN FELIPE, GTO.

RFC JMA-931119-KC4

REG PATRONAL IMSS H43-1034210-3

NÓMINA PARA EL EJERCICIO FISCAL 2017

| NUM. DE TRAB | NOMBRE DEL EMPLEADO | PUESTO | AGUINALDO | PRIMA VACACIONAL | SUELDO MENSUAL INCREMENTADO | PREMIO POR PUNTUALIDAD | PREMIO POR ASISTENCIA | DESPENSA | EMOLUMENTOS | IMSS PATRONAL | 2% SOBRE NOMINA | PERCEPCIONES NETAS |
|--------------|---------------------------------------|---------------------------|------------|------------------|-----------------------------|------------------------|-----------------------|-----------|-------------|---------------|-----------------|--------------------|
| 216 | GOMEZ JUÁREZ MARIA FABIOLA | AUXILIAR ADMINISTRATIVO E | 9,940.45 | 2,783.33 | 7,554.74 | 755.47 | 755.47 | 500.00 | | 1,815.94 | 172.29 | 8,486.10 |
| 231 | SERVIN ORTEGA MARIA FERNANDA | AUXILIAR ADMINISTRATIVO E | 9,940.45 | 2,783.33 | 7,554.74 | 755.47 | 755.47 | 500.00 | | 1,815.94 | 172.29 | 8,486.10 |
| | TOTAL MENSUAL | | 85,043.83 | 23,812.27 | 64,633.31 | 6,463.33 | 6,463.33 | 3,500.00 | | 14,888.82 | 1,473.99 | 70,171.78 |
| | TOTAL ANUAL | | 85,043.83 | 23,812.27 | 775,599.75 | 77,559.98 | 77,559.98 | 45,500.00 | | 178,665.86 | 17,687.92 | 842,061.32 |
| 74 | MEJIA GALVAN CRISPIN | COORDINACIÓN TÉCNICA | 24,190.40 | 6,773.31 | 18,384.70 | 1,838.47 | 1,838.47 | 500.00 | | 3,822.68 | 419.27 | 18,377.96 |
| 115 | ALONSO PRADO JOSE ANTONIO | PROYECTISTA | 10,879.76 | 3,046.33 | 8,268.62 | 826.86 | 826.86 | 500.00 | | 1,948.22 | 188.57 | 9,166.65 |
| 182 | REYNA HERNANDEZ JOSE MANUEL | PROYECTISTA | 10,879.76 | 3,046.33 | 8,268.62 | 826.86 | 826.86 | 500.00 | | 1,948.22 | 188.57 | 9,166.65 |
| 200 | MARTINEZ RAMIREZ JUAN MANUEL | ENCARGADO DE VINCULACI | 10,879.76 | 3,046.33 | 8,268.62 | 826.86 | 826.86 | 500.00 | | 1,948.22 | 188.57 | 9,166.65 |
| 210 | VILLANUEVA TINAJERO LUIS MANUEL | SUPERVISOR TECNICO | 10,879.76 | 3,046.33 | 8,268.62 | 826.86 | 826.86 | 500.00 | | 1,948.22 | 188.57 | 9,166.65 |
| 212 | MONZÓN MARTINEZ JULIO CESAR | ENCARGADO DE SIMULACIÓ | 10,879.76 | 3,046.33 | 8,268.62 | 826.86 | 826.86 | 500.00 | | 1,948.22 | 188.57 | 9,166.65 |
| 214 | RUBIO HERNANDEZ HECTOR ARMANDO | ENCARGADO DE CATASTRO | 10,879.76 | 3,046.33 | 8,268.62 | 826.86 | 826.86 | 500.00 | | 1,948.22 | 188.57 | 9,166.65 |
| 219 | MARTINEZ RAMIREZ JULIO CESAR | ENCARGADO DE CATASTRO | 10,879.76 | 3,046.33 | 8,268.62 | 826.86 | 826.86 | 500.00 | | 1,948.22 | 188.57 | 9,166.65 |
| 239 | MEJIA SERVIN GUADALUPE DE JESUS | SUPERVISOR TECNICO | 7,222.15 | 2,022.20 | 5,488.63 | 548.88 | 548.88 | 500.00 | | 1,444.59 | 125.18 | 6,685.74 |
| 232 | AVILES RODRIGUEZ NADIEZHDA TEO YUNJUN | AUXILIAR TECNICO | 7,222.15 | 2,022.20 | 5,488.63 | 548.88 | 548.88 | 500.00 | | 1,444.59 | 125.18 | 6,685.74 |
| | TOTAL MENSUAL | | 114,793.02 | 32,142.05 | 87,242.70 | 8,724.27 | 8,724.27 | 5,000.00 | | 20,349.38 | 1,989.61 | 95,916.01 |
| | TOTAL ANUAL | | 114,793.02 | 32,142.05 | 1,046,912.34 | 104,691.23 | 104,691.23 | 65,000.00 | | 244,192.52 | 23,875.34 | 1,150,992.13 |
| 13 | CAMACHO ZERMENO FELIPE | OPERACIÓN Y MANTENIMIENTO | 11,234.02 | 3,145.53 | 8,537.86 | 853.78 | 853.78 | 500.00 | | 1,988.11 | 184.71 | 9,423.32 |
| 5 | LUNA MATA MIGUEL | JEFE DE OPERACION Y MITT | 5,450.13 | 1,526.04 | 4,142.10 | 414.21 | 414.21 | 500.00 | | 1,211.93 | 94.46 | 5,353.28 |
| 6 | RODRIGUEZ SEGURA JOSE LUIS | JEFE DE CUADRILLA | 6,227.49 | 1,743.70 | 4,732.89 | 473.29 | 473.29 | 500.00 | | 1,313.99 | 107.94 | 5,938.86 |
| 10 | AVILA GOMEZ ANDRES | PEON | 5,112.29 | 1,431.44 | 3,885.34 | 388.53 | 388.53 | 500.00 | | 1,167.58 | 88.61 | 5,115.01 |
| 25 | CHAVEZ GUEVARA J. SANTOS | POCERO | 5,450.13 | 1,526.04 | 4,142.10 | 414.21 | 414.21 | 500.00 | | 1,211.93 | 94.46 | 5,353.28 |
| 31 | ZAVALA GUERRERO JUAN | POCERO | 5,450.13 | 1,526.04 | 4,142.10 | 414.21 | 414.21 | 500.00 | | 1,211.93 | 94.46 | 5,353.28 |
| 47 | TAVERA MONTELONGO FEDERICO | POCERO | 5,450.13 | 1,526.04 | 4,142.10 | 414.21 | 414.21 | 500.00 | | 1,211.93 | 94.46 | 5,353.28 |
| 69 | CORTÉS RODRÍGUEZ FRANCISCO | PEON | 5,112.29 | 1,431.44 | 3,885.34 | 388.53 | 388.53 | 500.00 | | 1,167.58 | 88.61 | 5,115.01 |
| 76 | VANEGAS ALFREDO | JEFE DE CUADRILLA | 6,227.08 | 1,743.58 | 4,732.58 | 473.26 | 473.26 | 500.00 | | 1,313.94 | 107.93 | 5,938.54 |
| 78 | ZAMARRIPA VANEGAS JOSE DEL SOCORRO | JEFE DE CUADRILLA | 6,227.49 | 1,743.70 | 4,732.89 | 473.29 | 473.29 | 500.00 | | 1,313.99 | 107.94 | 5,938.86 |
| 80 | ZAVALA PRADO MANUEL ANTONIO | PEON | 5,112.29 | 1,431.44 | 3,885.34 | 388.53 | 388.53 | 500.00 | | 1,167.58 | 88.61 | 5,115.01 |
| 90 | CAMACHO JUAN FRANCISCO | PEON | 5,112.29 | 1,431.44 | 3,885.34 | 388.53 | 388.53 | 500.00 | | 1,167.58 | 88.61 | 5,115.01 |
| 113 | AGUILAR SALAZAR MIGUEL ANGEL | PEON | 5,112.29 | 1,431.44 | 3,885.34 | 388.53 | 388.53 | 500.00 | | 1,167.58 | 88.61 | 5,115.01 |
| 117 | ORTIZ HUERTA SAMUEL | POCERO | 5,450.13 | 1,526.04 | 4,142.10 | 414.21 | 414.21 | 500.00 | | 1,211.93 | 94.46 | 5,353.28 |
| 119 | ORTIZ ORTEGA SANTIAGO EMILIANO | POCERO | 5,450.13 | 1,526.04 | 4,142.10 | 414.21 | 414.21 | 500.00 | | 1,211.93 | 94.46 | 5,353.28 |
| 120 | JUAREZ PIÑA EVA | INTENDENTE | 5,112.29 | 1,431.44 | 3,885.34 | 388.53 | 388.53 | 500.00 | | 1,167.58 | 88.61 | 5,115.01 |
| 121 | HERNANDEZ MATA SANTIAGO REMIGIO | PEON | 5,112.29 | 1,431.44 | 3,885.34 | 388.53 | 388.53 | 500.00 | | 1,167.58 | 88.61 | 5,115.01 |
| 122 | PÉREZ HURTADO RAMIRO | OFICIAL DE ALBAÑIL | 6,079.89 | 1,702.37 | 4,620.72 | 462.07 | 462.07 | 500.00 | | 1,294.62 | 105.38 | 5,821.94 |
| 135 | TAVERA CORREA GLORIA | ALMACENISTA | 8,283.23 | 2,319.30 | 6,295.25 | 629.53 | 629.53 | 500.00 | | 1,583.90 | 143.57 | 7,264.80 |
| 144 | ROSTRO AGUILAR JUAN CARLOS | ENCARGADO DE POCEROS | 7,038.47 | 1,970.77 | 5,349.24 | 534.92 | 534.92 | 500.00 | | 1,420.47 | 121.99 | 6,540.23 |
| 158 | PIÑÓN ORTEGA JOSE DE JESUS | JEFE DE CUADRILLA | 6,227.49 | 1,743.70 | 4,732.89 | 473.29 | 473.29 | 500.00 | | 1,313.99 | 107.94 | 5,938.86 |
| 180 | GONZÁLEZ CARDONA MARÍA DEL ROSARIO | AUXILIAR DE ALMACENISTA | 8,283.23 | 2,319.30 | 6,295.25 | 629.53 | 629.53 | 500.00 | | 1,583.90 | 143.57 | 7,264.80 |
| 192 | ANDRADE HERNANDEZ ARTURO | ENCARGADO DE POCEROS | 7,038.47 | 1,970.77 | 5,349.24 | 534.92 | 534.92 | 500.00 | | 1,420.47 | 121.99 | 6,540.23 |
| 201 | ARMENTA SALGADO RENE | PEON | 5,112.29 | 1,431.44 | 3,885.34 | 388.53 | 388.53 | 500.00 | | 1,167.58 | 88.61 | 5,115.01 |
| 202 | CORTÉS SÁNCHEZ FERNANDO | PEON | 5,112.29 | 1,431.44 | 3,885.34 | 388.53 | 388.53 | 500.00 | | 1,167.58 | 88.61 | 5,115.01 |
| 253 | RINCON ORDAZ JUAN ANTONIO | PEON | 5,112.29 | 1,431.44 | 3,885.34 | 388.53 | 388.53 | 500.00 | | 1,167.58 | 88.61 | 5,115.01 |
| 226 | MATA VILLEGAS HERIBERTO | PEON | 5,112.29 | 1,431.44 | 3,885.34 | 388.53 | 388.53 | 500.00 | | 1,167.58 | 88.61 | 5,115.01 |
| 217 | GUERRERO BARRIENTOS ENRIQUE | SOLDADOR | 7,038.85 | 2,053.20 | 5,572.97 | 557.30 | 557.30 | 500.00 | | 1,459.12 | 127.09 | 6,773.43 |
| 249 | ALONSO PRADO CARLOS | ENCARGADO DE POCEROS | 7,038.47 | 1,970.77 | 5,349.24 | 534.92 | 534.92 | 500.00 | | 1,420.47 | 121.99 | 6,540.23 |
| 222 | IBARRA RAMÍREZ HECTOR ARTURO | PEON | 5,112.29 | 1,431.44 | 3,885.34 | 388.53 | 388.53 | 500.00 | | 1,167.58 | 88.61 | 5,115.01 |
| 238 | ROSALES MARTINEZ MARGARITA | INTENDENTE | 5,112.29 | 1,431.44 | 3,885.34 | 388.53 | 388.53 | 500.00 | | 1,167.58 | 88.61 | 5,115.01 |
| 240 | DÍAZ DE LEÓN ROBLEDO CESAR | ENCARGADO DE POCEROS | 7,038.47 | 1,970.77 | 5,349.24 | 534.92 | 534.92 | 500.00 | | 1,420.47 | 121.99 | 6,540.23 |

JUNTA MUNICIPAL DE AGUA POTABLE Y ALCANTARILLADO DE SAN FELIPE, GTO.
 RFC JMA-931119-KC4
 REG PATRONAL IMSS H43-1034210-3
 NOMINA PARA EL EJERCICIO FISCAL 2017

| NUM. DE TRAB. | NOMBRE DEL EMPLEADO | PUESTO | AGUINALDO | PRIMA VACACIONAL | SUELDO MENSUAL INCREMENTADO | PREMIO POR PUNTUALIDAD | PREMIO POR ASISTENCIA | DESPENSA | EMOLUMENTOS | IMSS PATRONAL | 2% SOBRE NOMINA | PERCEPCIONES NETAS |
|---|----------------------------------|----------------------|------------|------------------|-----------------------------|------------------------|-----------------------|------------|-------------|---------------|-----------------|--------------------|
| 241 | DÍAZ ORTIZ MARIPAZ | AUXILIAR OPERACIÓN | 5,112.29 | 1,431.44 | 3,885.34 | 388.53 | 388.53 | 500.00 | | 1,167.58 | 88.61 | 5,115.01 |
| 251 | DOMÍNGUES PÉREZ RAÚL | PEÓN | 5,112.29 | 1,431.44 | 3,885.34 | 388.53 | 388.53 | 500.00 | | 1,167.58 | 88.61 | 5,115.01 |
| | | TOTAL MENSUAL | 203,661.79 | 57,025.30 | 154,782.96 | 15,478.29 | 15,478.29 | 17,000.00 | | 43,642.71 | 3,529.90 | 195,309.20 |
| | | TOTAL ANUAL | 203,661.79 | 57,025.30 | 1,857,395.58 | 185,739.44 | 185,739.44 | 221,000.00 | | 523,712.55 | 42,358.80 | 2,343,710.37 |
| COORDINACIÓN PLANTA DE TRATAMIENTO | | | | | | | | | | | | |
| 206 | GUZMAN SALAZAR LUIS OSCAR | GERENTE DE OPERACIÓN | 24,190.40 | 6,773.31 | 18,384.70 | 1,838.47 | 1,838.47 | 500.00 | | 3,822.88 | 419.27 | 18,377.96 |
| 63 | MENDEZ SOLIS JAIME | JEFE DE TURNO | 10,879.76 | 3,046.33 | 8,268.62 | 826.86 | 826.86 | 500.00 | | 1,948.22 | 188.57 | 9,166.65 |
| 151 | VÁSQUEZ HIRARTE JOSÉ ALEJANDRO | JEFE DE TURNO | 10,879.76 | 3,046.33 | 8,268.62 | 826.86 | 826.86 | 500.00 | | 1,948.22 | 188.57 | 9,166.65 |
| 159 | MARTÍNEZ GÓMEZ DAVID | JEFE DE TURNO | 10,879.76 | 3,046.33 | 8,268.62 | 826.86 | 826.86 | 500.00 | | 1,948.22 | 188.57 | 9,166.65 |
| 183 | GARCÍA COLCHADO FRANCISCO JAVIER | JEFE DE TURNO | 10,879.76 | 3,046.33 | 8,268.62 | 826.86 | 826.86 | 500.00 | | 1,948.22 | 188.57 | 9,166.65 |
| 185 | ROJAS BARRÓN ROBERTO | JEFE DE TURNO | 10,879.76 | 3,046.33 | 8,268.62 | 826.86 | 826.86 | 500.00 | | 1,948.22 | 188.57 | 9,166.65 |
| 203 | ORTIZ MARTÍNEZ JOSÉ LEONARDO | JEFE DE TURNO | 10,879.76 | 3,046.33 | 8,268.62 | 826.86 | 826.86 | 500.00 | | 1,948.22 | 188.57 | 9,166.65 |
| 243 | ROMERO SANCHEZ MARIA DE LOURDES | INTENDENTE | 5,112.29 | 1,431.44 | 3,885.34 | 388.53 | 388.53 | 500.00 | | 1,167.58 | 88.61 | 5,115.01 |
| | | TOTAL MENSUAL | 94,581.25 | 26,482.75 | 71,881.75 | 7,188.18 | 7,188.18 | 4,000.00 | | 16,679.57 | 1,639.30 | 78,492.90 |
| | | TOTAL ANUAL | 94,581.25 | 26,482.75 | 862,581.00 | 86,258.10 | 86,258.10 | 52,000.00 | | 200,154.80 | 19,671.57 | 941,914.75 |
| | | GRAN TOTAL MENSUAL | 739,803.85 | 207,243.68 | 552,518.55 | 56,251.84 | 56,251.84 | 44,500.00 | 21,478.90 | 142,559.00 | 13,257.50 | 676,484.94 |
| | | GRAN TOTAL ANUAL | 739,803.85 | 207,243.68 | 6,750,222.56 | 675,022.14 | 675,022.14 | 578,500.00 | 244,016.13 | 1,710,828.04 | 159,089.96 | 8,117,819.29 |

